



Hogares CREA de Venezuela
Gerencia de Informática e Investigación

**CARACTERISTICAS DE LOS ASPIRANTES A TRATAMIENTO
QUE ACUDEN A HOGARES CREA DE VENEZUELA (AÑO 2.000)**

Sexo	Frecuencia	%
MASCULINO	3007	92,18
FEMENINO	255	7,82
TOTAL	3.262	100,00

Edad	Frecuencia	%
< DE 10	0	0,00
10 - 15	55	1,69
16 - 20	607	18,61
21 - 25	855	26,21
26 - 30	678	20,78
31 - 35	482	14,78
36 - 40	304	9,32
> 40	281	8,61
TOTAL	3.262	100,00

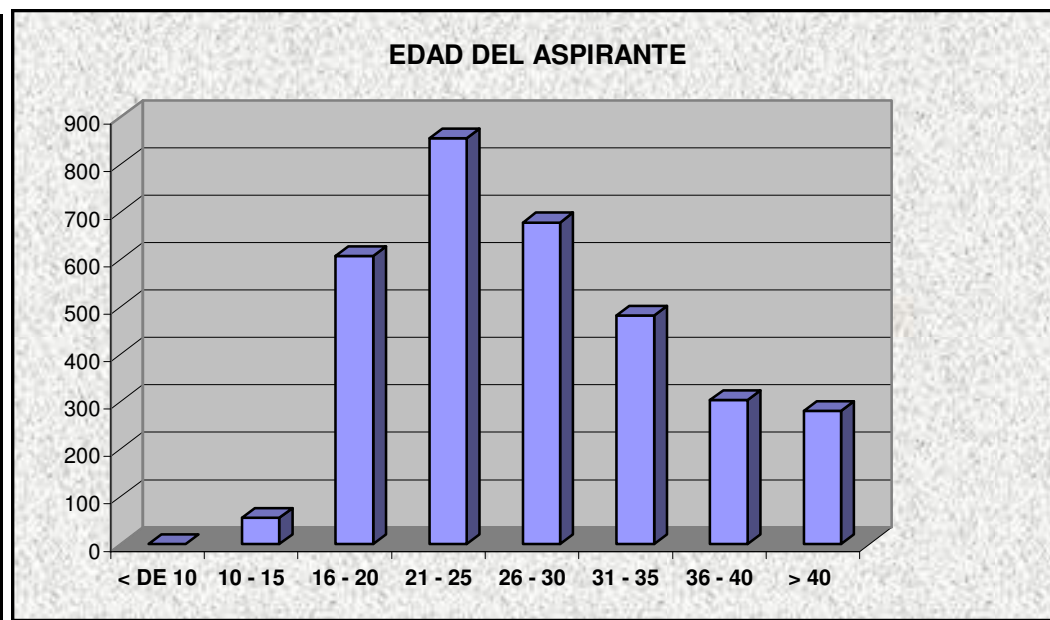



Hogares CREA de Venezuela
Gerencia de Informática e Investigación

**CARACTERISTICAS DE LOS ASPIRANTES A TRATAMIENTO
QUE ACUDEN A HOGARES CREA DE VENEZUELA (AÑO 2.000)**

Edo. Civil	Frecuencia	%
SOLTERO	2342	0,80
CASADO	554	72,80
UNION LIBRE	183	0,40
DIVORCIADO	102	19,80
SEPARADO	45	2,40
VIUDO	22	0,40
N.C.	14	3,40
TOTAL	3.262	100,00

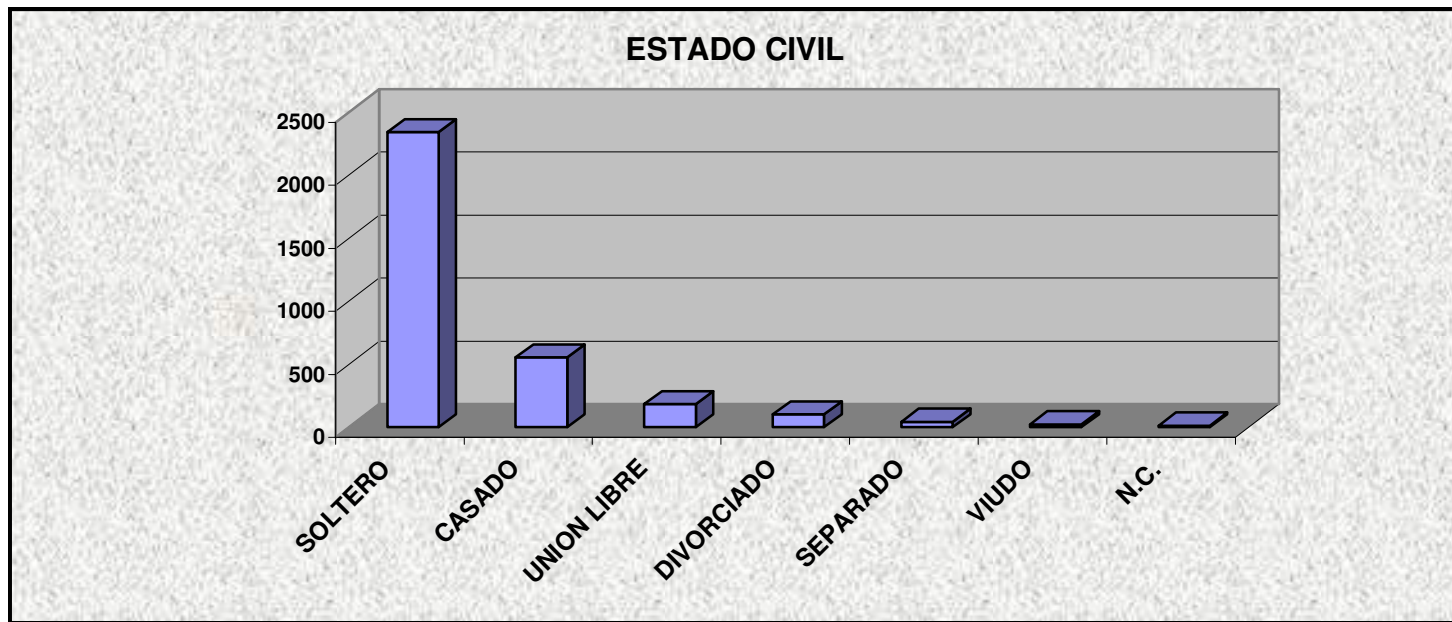



Hogares CREA de Venezuela
Gerencia de Informática e Investigación

**CARACTERISTICAS DE LOS ASPIRANTES A TRATAMIENTO
QUE ACUDEN A HOGARES CREA DE VENEZUELA (AÑO 2.000)**

Referido Por:	Frecuencia	%
VOLUNTARIO	2310	70,82
AMIGOS/FAMILIARES	867	26,58
IND. LEGAL	22	0,67
IND.MEDICA	12	0,37
ACADEMICA	0	0,00
OTROS	11	0,34
N.C.	40	1,23
TOTAL	3.262	100,00





Hogares CREA de Venezuela
Gerencia de Informática e Investigación

CARACTERISTICAS DE LOS ASPIRANTES A TRATAMIENTO QUE ACUDEN A HOGARES CREA DE VENEZUELA (AÑO 2.000)

Edad de Inicio	Frecuencia	%
< DE 10	10	0,31
10 - 15	1436	44,02
16 - 20	1288	39,48
21 - 25	280	8,58
26 - 30	106	3,25
31 - 40	58	1,78
> 40	9	0,28
N.C.	75	2,30
TOTAL	3.262	100,00

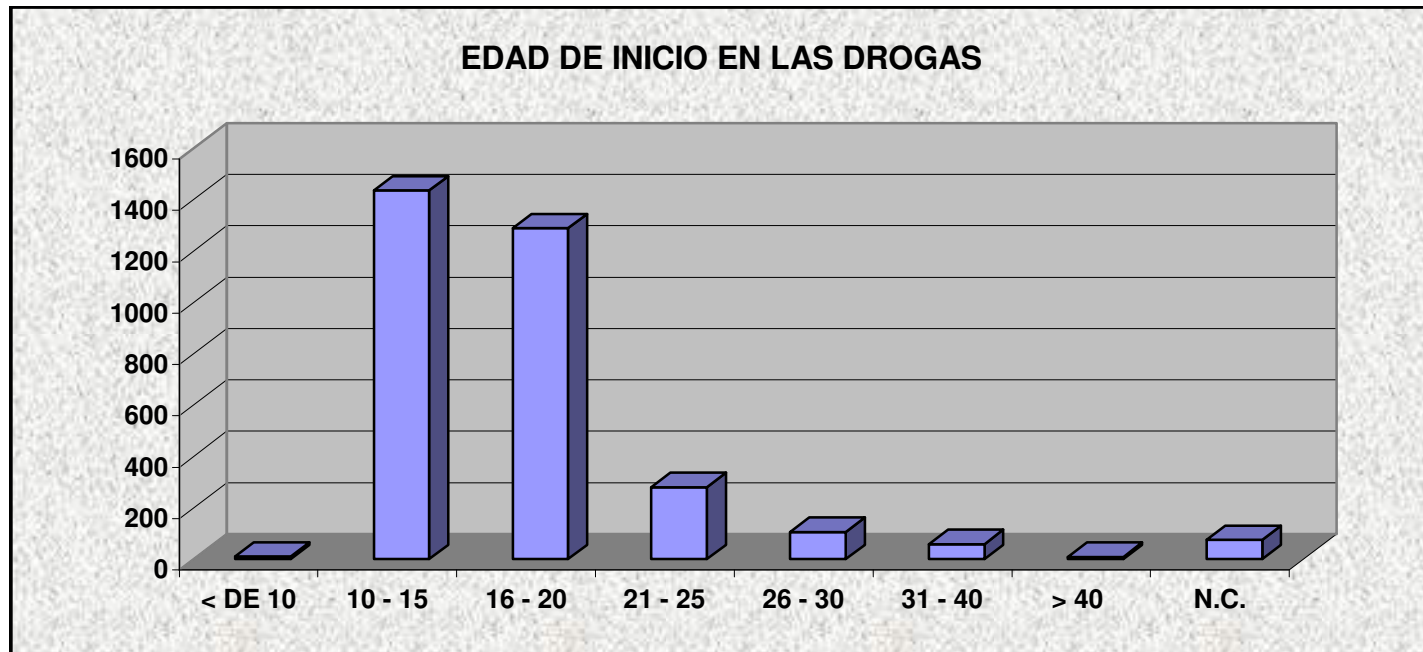



Hogares CREA de Venezuela
Gerencia de Informática e Investigación

**CARACTERISTICAS DE LOS ASPIRANTES A TRATAMIENTO
QUE ACUDEN A HOGARES CREA DE VENEZUELA (AÑO 2.000)**

Droga de Inicio	Frecuencia	%
MARIHUANA	1757	53,86
ALCOHOL	337	10,33
COCAINA	717	21,98
BASUCO	235	7,20
CRACK	106	3,25
TABACO	12	0,37
SEDANTES	8	0,25
ANTPREV.	4	0,12
EXTASIS	0	0,00
INHBLAS.	24	0,74
OTROS	62	1,90
TOTAL	3.262	100,00

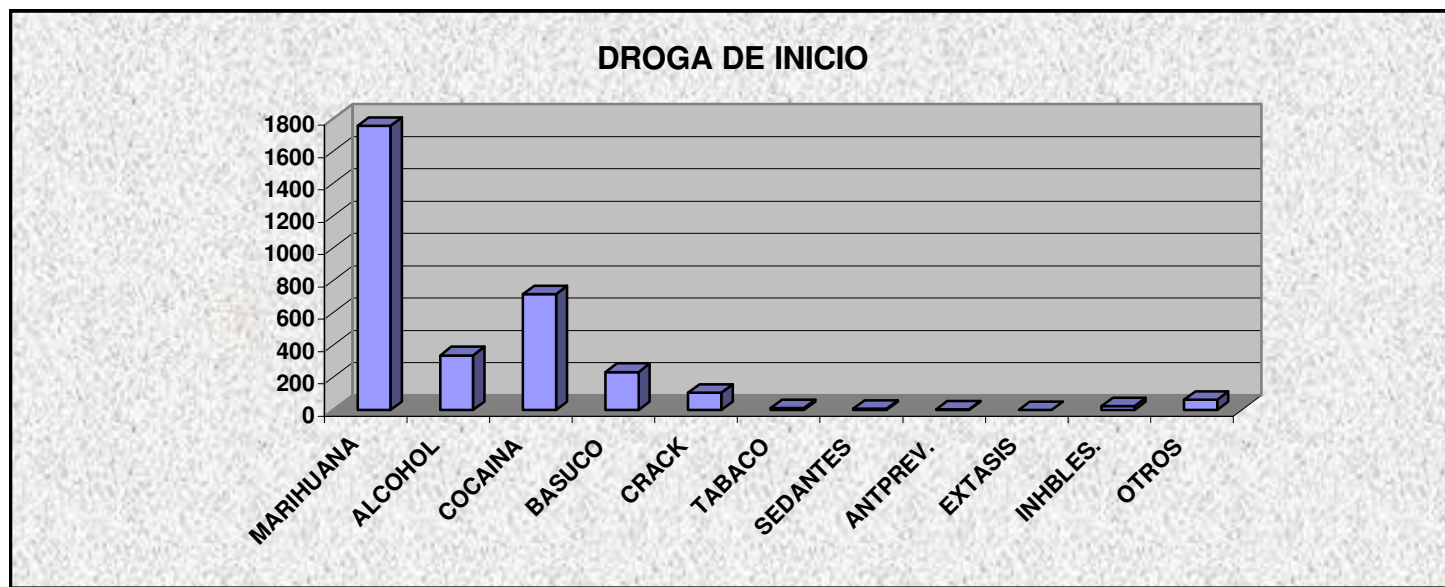



Hogares CREA de Venezuela
Gerencia de Informática e Investigación

**CARACTERISTICAS DE LOS ASPIRANTES A TRATAMIENTO
 QUE ACUDEN A HOGARES CREA DE VENEZUELA (AÑO 2.000)**

Droga Mayor Impto.	Frecuencia	%
CRACK	1268	38,87
COCAINA	965	29,58
MARIHUANA	280	8,58
ALCOHOL	203	6,22
BASUCO	174	5,33
HEROÍNA	6	0,18
SEDANTES	4	0,12
EXTASIS	0	0,00
ANTIDEPRESIVOS	0	0,00
TRANQUILIZ.	8	0,25
OTROS	354	10,85
TOTAL	3.262	100,00

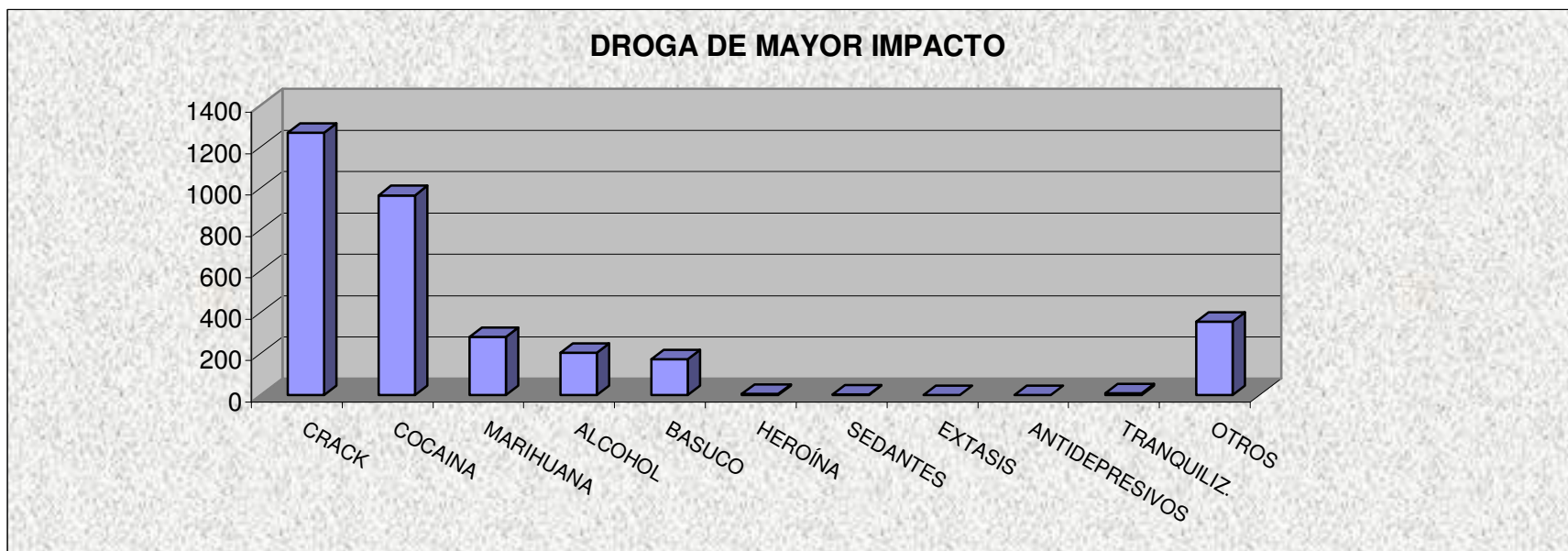



Hogares CREA de Venezuela
Gerencia de Informática e Investigación

**CARACTERISTICAS DE LOS ASPIRANTES A TRATAMIENTO
QUE ACUDEN A HOGARES CREA DE VENEZUELA (AÑO 2.000)**

Año 2.000	Frecuencia	%
ORAL	365	11,19
FUMADA	2130	65,30
INHALADA	730	22,38
INTRAVENOSA	7	0,21
INSTRAMUSCULAR	14	0,43
N.C.	16	0,49
TOTAL	3.262	100,00

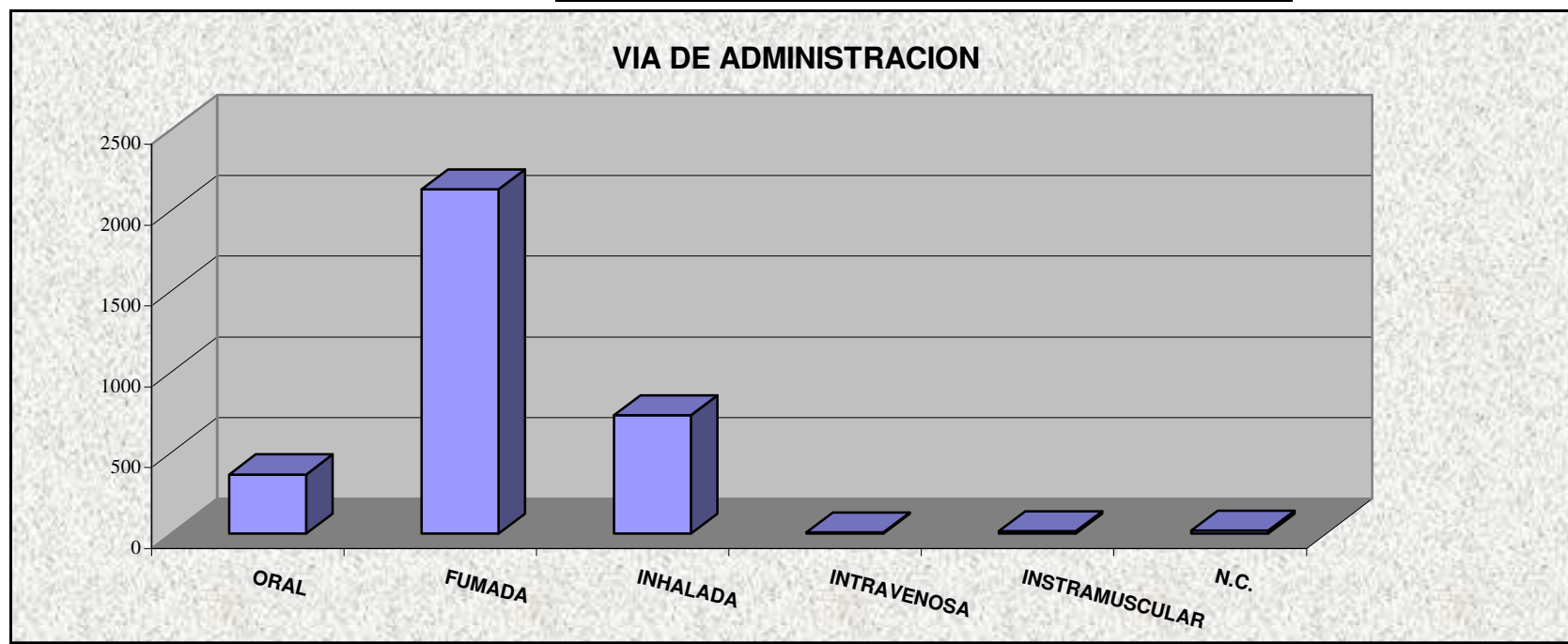



Hogares CREA de Venezuela
Gerencia de Informática e Investigación

**CARACTERISTICAS DE LOS ASPIRANTES A TRATAMIENTO
QUE ACUDEN A HOGARES CREA DE VENEZUELA (AÑO 2.000)**

OCUPACION ACTUAL

Año 2.000	Frecuencia	%
TRB. OCASIÓN	316	9,69
TRAB. FIJO	366	11,22
ESTUDIANTE	213	6,53
DESOCUPADO	665	20,39
DESEMPLEADO	1625	49,82
AMA DE CASA	53	1,62
JUBILADO	4	0,12
N.DATO	20	0,61
TOTAL	3.262	100,00

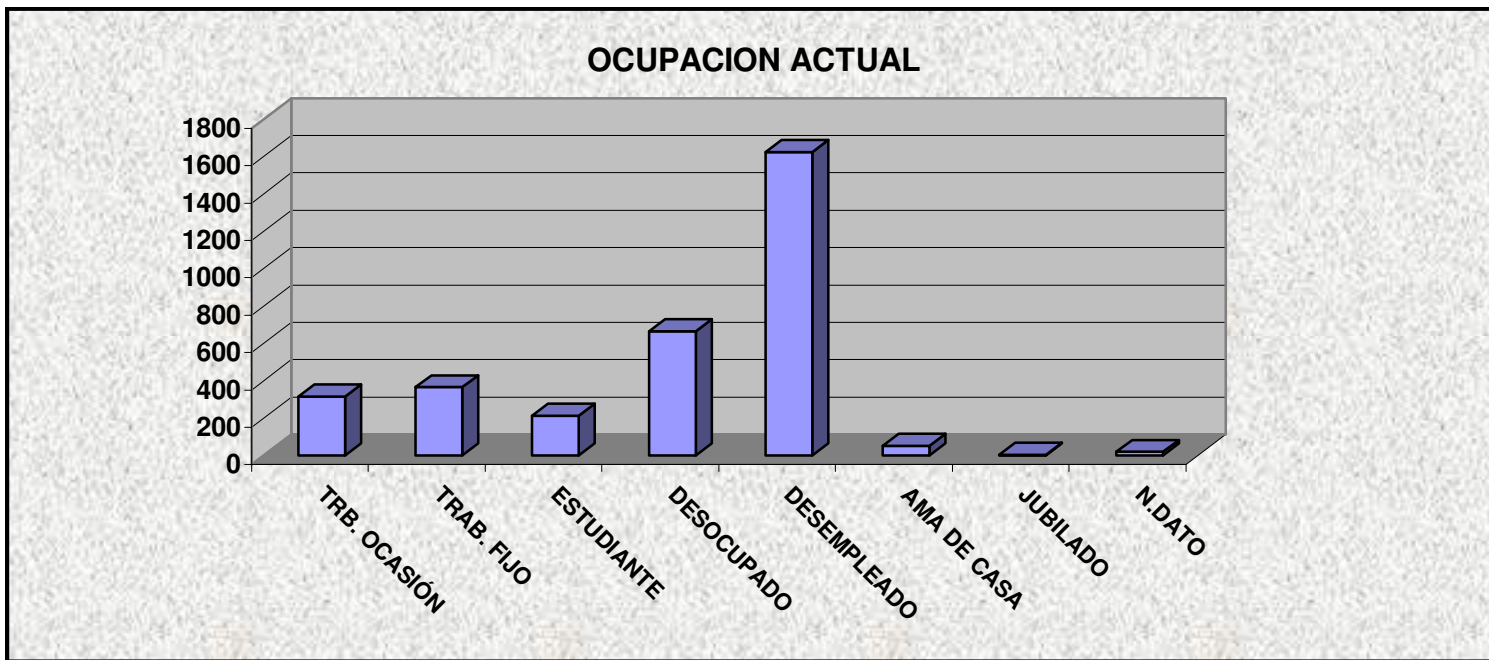



Hogares CREA de Venezuela
Gerencia de Informática e Investigación

**CARACTERISTICAS DE LOS ASPIRANTES A TRATAMIENTO
 QUE ACUDEN A HOGARES CREA DE VENEZUELA (AÑO 2.000)**

Año 2.000	Frecuencia	%
ANALFABETA	52	1,59
PRIMARIA INCOM.	1322	40,53
PRIMARIA COMP.	1448	44,39
SECUN. INCOM	248	7,60
SECUN. COMP.	123	3,77
TECNICO MEDIO	39	1,20
TSU INCOM	18	0,55
TSU COMPLETO	0	0,00
UNIVER.INCOM.	0	0,00
PROFESIONAL	0	0,00
N.C.	12	0,37
TOTAL	3.262	100,00

