



Hogares CREA de Venezuela
Gerencia de Informática e Investigación

CARACTERISTICAS DE LOS ASPIRANTES A TRATAMIENTO QUE ACUDEN A HOGARES CREA DE VENEZUELA (AÑO 2.001)

SEXO

Año 2.001	Frecuencia	%
MASCULINO	1856	91,20
FEMENINO	179	8,80
TOTAL	2035	100,00

EDAD DEL ENTREVISTADO

Año 2.001	Frecuencia	%
< DE 10	0	0,00
10 - 15	44	2,16
16 - 20	368	18,08
21 - 25	564	27,71
26 - 30	399	19,61
31 - 35	280	13,76
36 - 40	205	10,07
> 40	175	8,60
TOTAL	2035	100,00

SEXO DEL ASPIRANTE

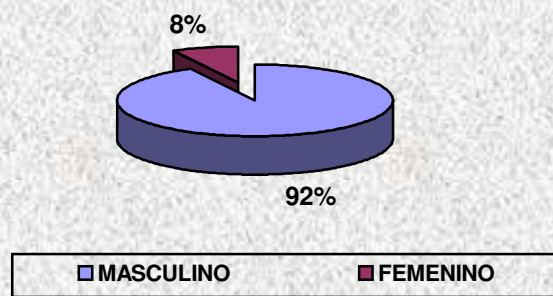

EDAD DEL ASPIRANTE

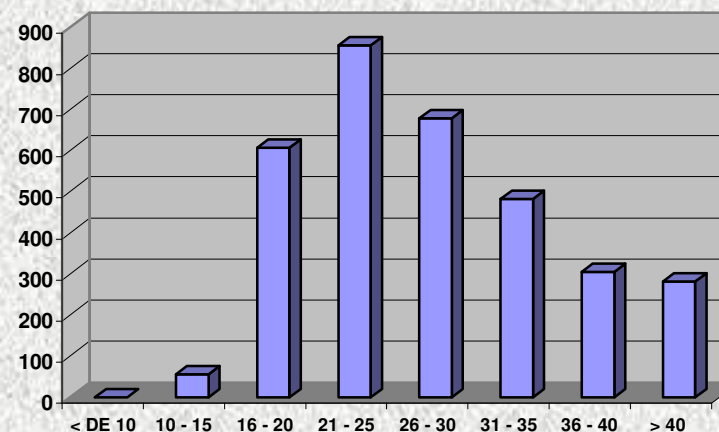



Hogares CREA de Venezuela
Gerencia de Informática e Investigación

CARACTERISTICAS DE LOS ASPIRANTES A TRATAMIENTO QUE ACUDEN A HOGARES CREA DE VENEZUELA (AÑO 2.001)

ESTADO CIVIL

Año 2.001	Frecuencia	%
SOLTERO	1422	0,80
CASADO	334	72,80
UNION LIBRE	174	0,40
DIVORCIADO	61	19,80
SEPARADO	29	2,40
VIUDO	13	0,40
N.DATO	2	3,40
TOTAL	2.035	100,00

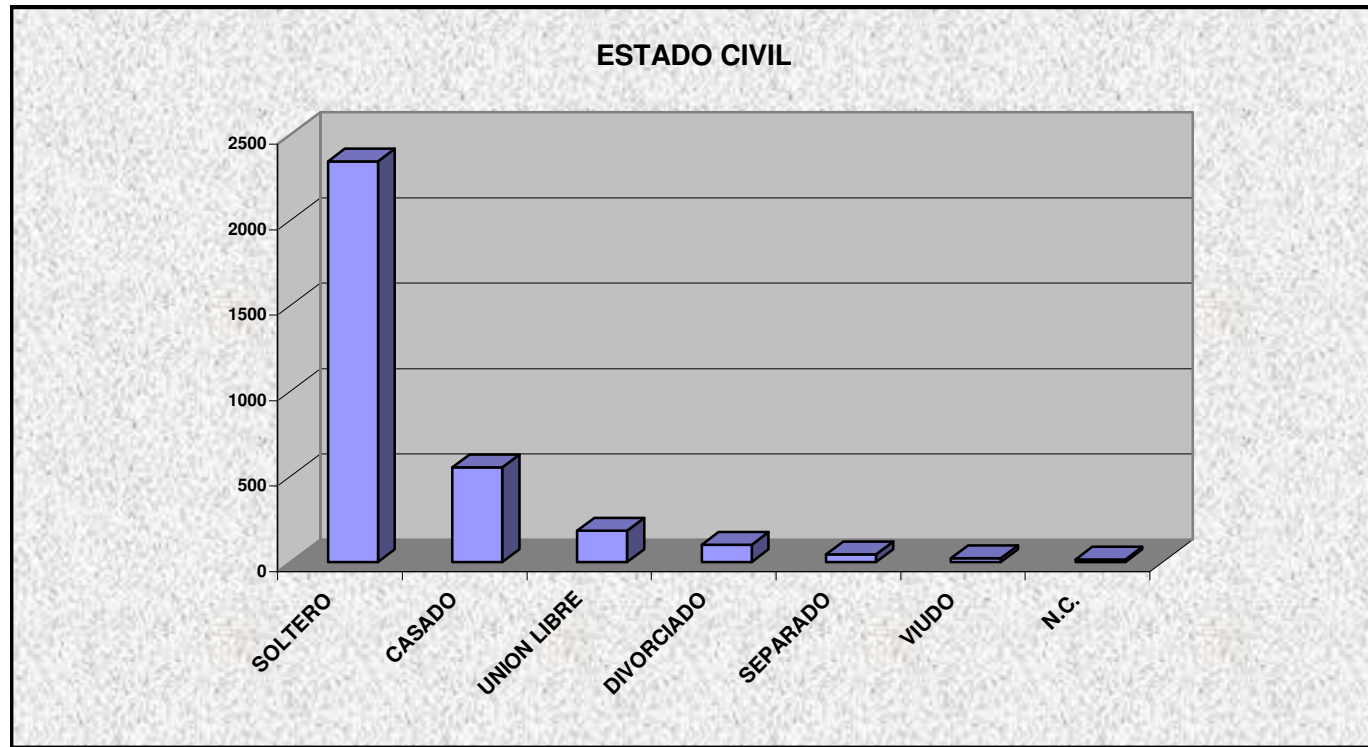



Hogares CREA de Venezuela
Gerencia de Informática e Investigación

CARACTERISTICAS DE LOS ASPIRANTES A TRATAMIENTO QUE ACUDEN A HOGARES CREA DE VENEZUELA (AÑO 2.001)

REFERIDO POR

Año 2.001	Frecuencia	%
VOLUNTARIO	1635	80,34
AMIGOS/FAMILIARES	285	14,00
IND. LEGAL	12	0,59
IND.MEDICA	4	0,20
ACADEMICA	0	0,00
OTROS	6	0,29
N.C.	93	4,57
TOTAL	2.035	100

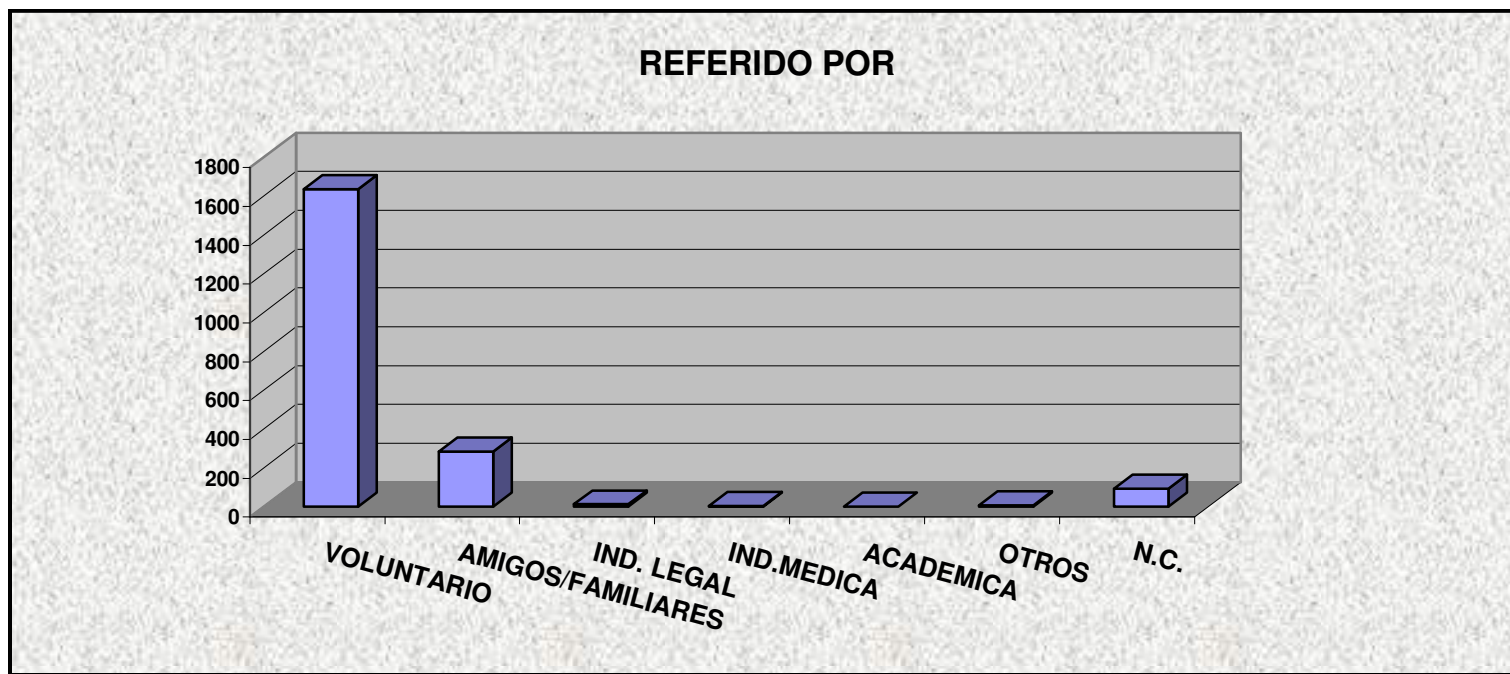



Hogares CREA de Venezuela
Gerencia de Informática e Investigación

CARACTERISTICAS DE LOS ASPIRANTES A TRATAMIENTO QUE ACUDEN A HOGARES CREA DE VENEZUELA (AÑO 2.001)

EDAD DE INICIO EN LA DROGAS

Año 2.001	Frecuencia	%
< DE 10	0	0,00
10 - 15	1020	50,12
16 - 20	801	39,36
21 - 25	137	6,73
26 - 30	47	2,31
31 - 40	17	0,84
> 40	7	0,34
N.C.	6	0,29
TOTAL	2.035	100,00

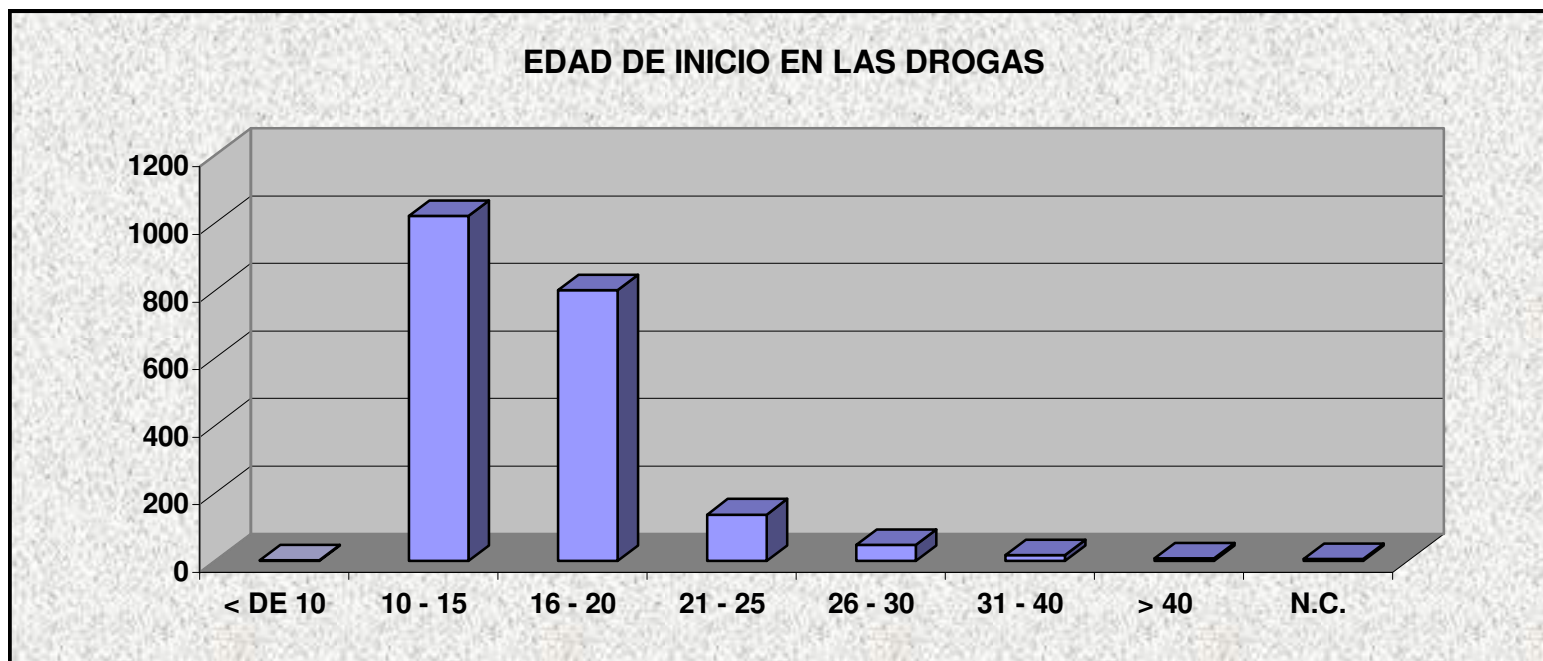



Hogares CREA de Venezuela
Gerencia de Informática e Investigación

**CARACTERISTICAS DE LOS ASPIRANTES A TRATAMIENTO
QUE ACUDEN A HOGARES CREA DE VENEZUELA (AÑO 2.001)**

DROGA DE INICIO

Año 2.001	Frecuencia	%
MARIHUANA	1080	53,07
ALCOHOL	238	11,70
COCAINA	413	20,29
BASUCO	181	8,89
CRACK	81	3,98
TABACO	9	0,44
SEDANTES	0	0,00
ANTPREV.	4	0,20
EXTASIS	0	0,00
INHIBLES.	14	0,69
OTROS	15	0,74
TOTAL	2035	100

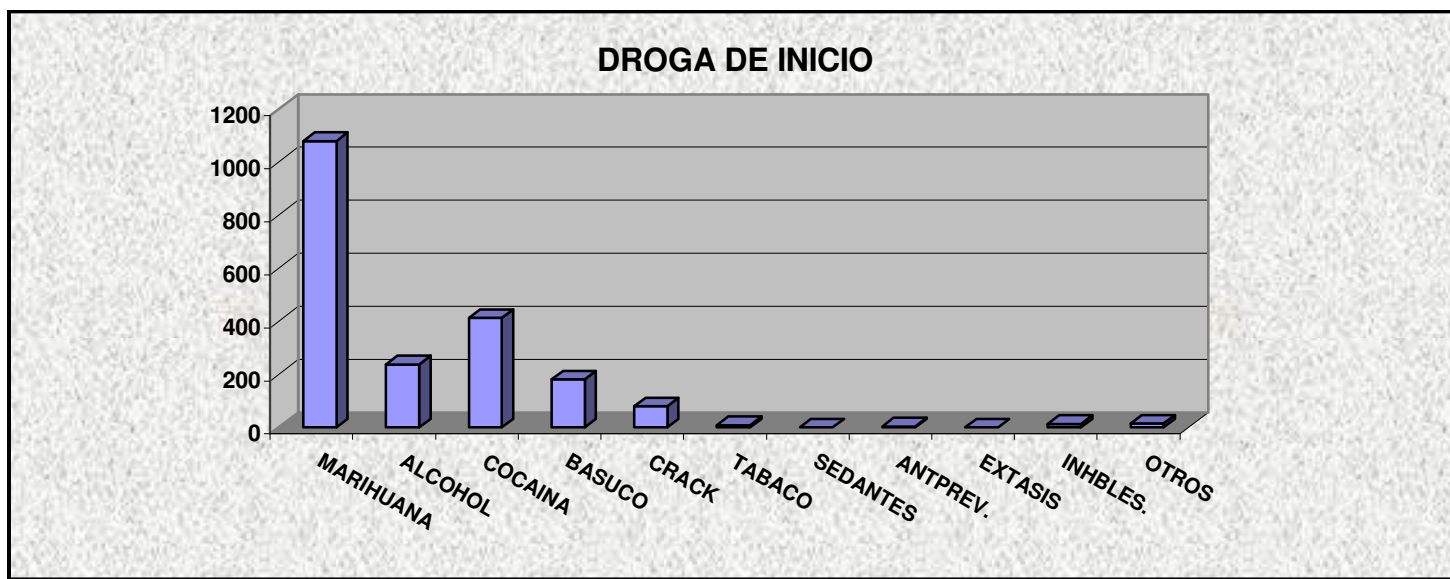



Hogares CREA de Venezuela
Gerencia de Informática e Investigación

CARACTERISTICAS DE LOS ASPIRANTES A TRATAMIENTO
QUE ACUDEN A HOGARES CREA DE VENEZUELA (AÑO 2.001)

DROGA DE MAYOR DAÑO

Año 2.001	Frecuencia	%
CRACK	1138	55,92
COCAINA	470	23,10
MARIHUANA	182	8,94
ALCOHOL	126	6,19
BASUCO	72	3,54
HEROÍNA	4	0,20
SEDANTES	9	0,44
EXTASIS	0	0,00
ANTIDEPRESIVOS	0	0,00
TRANQUILIZ.	4	0,20
OTROS	30	1,47
TOTAL	2035	100

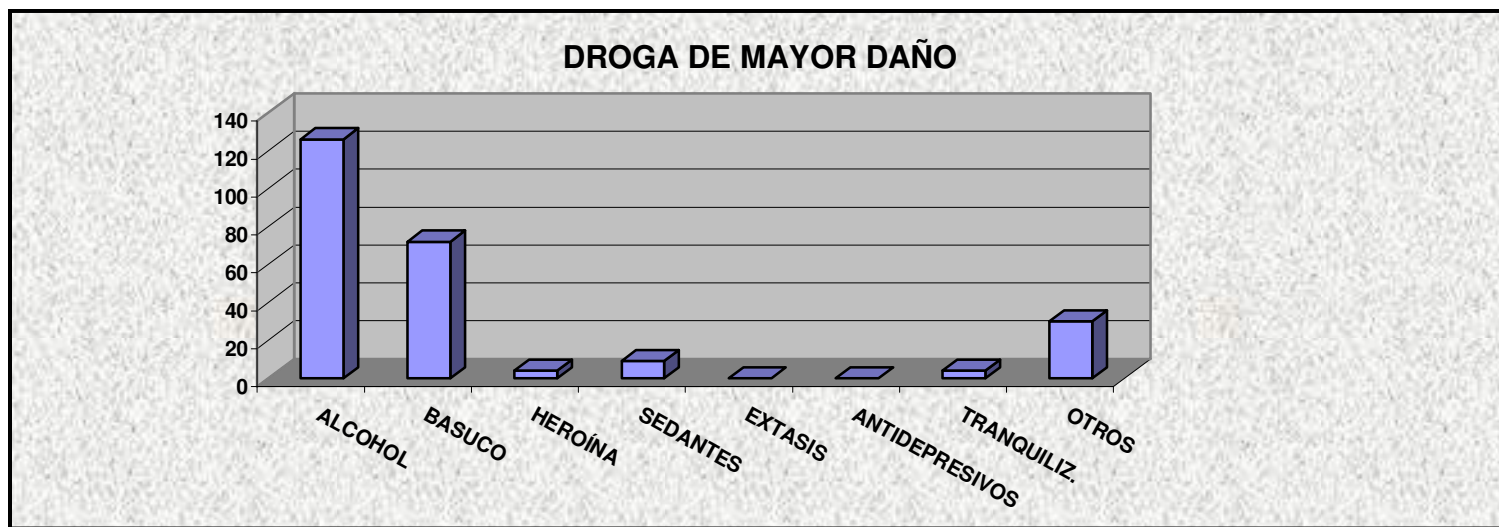



Hogares CREA de Venezuela
Gerencia de Informática e Investigación

**CARACTERISTICAS DE LOS ASPIRANTES A TRATAMIENTO
QUE ACUDEN A HOGARES CREA DE VENEZUELA (AÑO 2.001)**

VIA DE ADMINISTRACION MAS FRECUENTE

Año 2.001	Frecuencia	%
ORAL	250	12,29
FUM	1349	66,29
INHAL	422	20,74
INTRV	4	0,20
INTRM	1	0,05
N.C.	9	0,44
TOTAL	2035	100

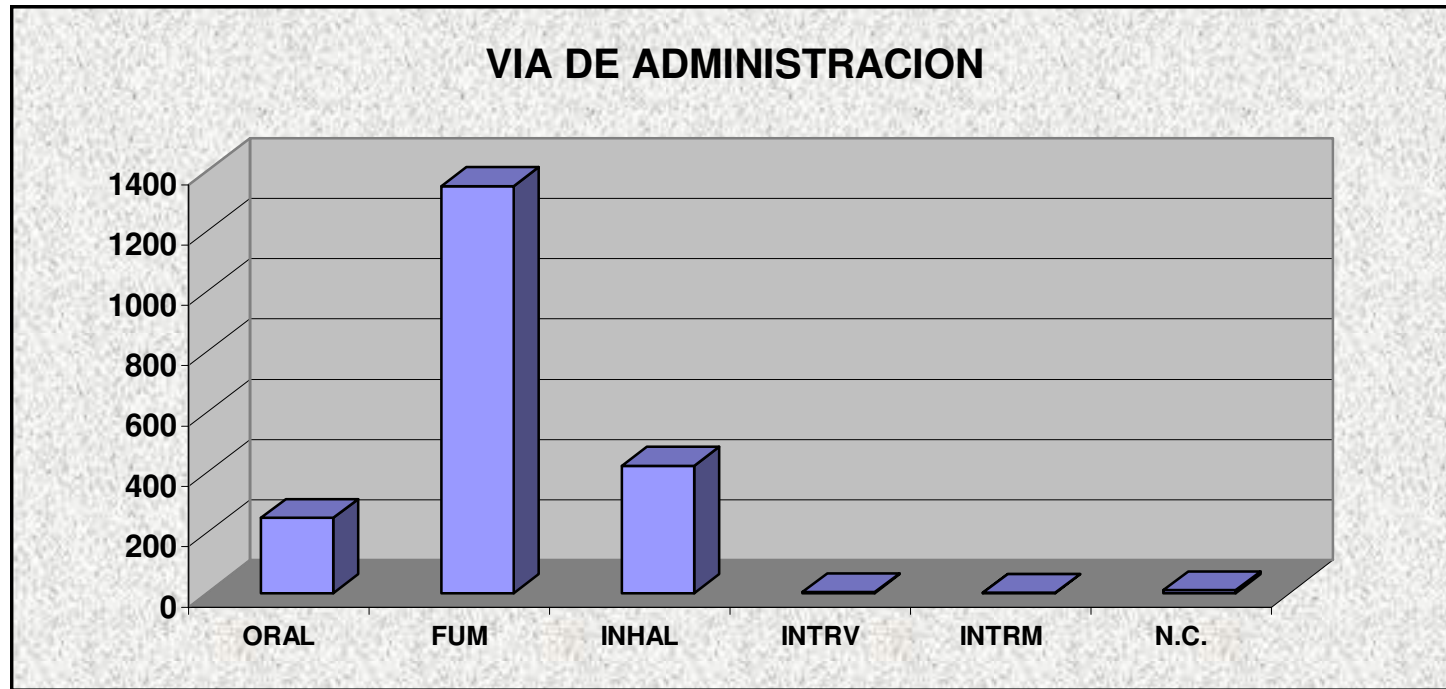



Hogares CREA de Venezuela
Gerencia de Informática e Investigación

**CARACTERISTICAS DE LOS ASPIRANTES A TRATAMIENTO
QUE ACUDEN A HOGARES CREA DE VENEZUELA (AÑO 2.001)**

OCUPACION ACTUAL

Año 2.001	Frecuencia	%
TRB.OCA	224	11,01
TRB.FJO	218	10,71
ESTUDIANTES	64	3,14
DESOCUPADO	467	22,95
DESEMP	1032	50,71
AMA DE CASA	18	0,88
JUBDO.	5	0,25
N.DATO	7	0,34
TOTAL	2035	100

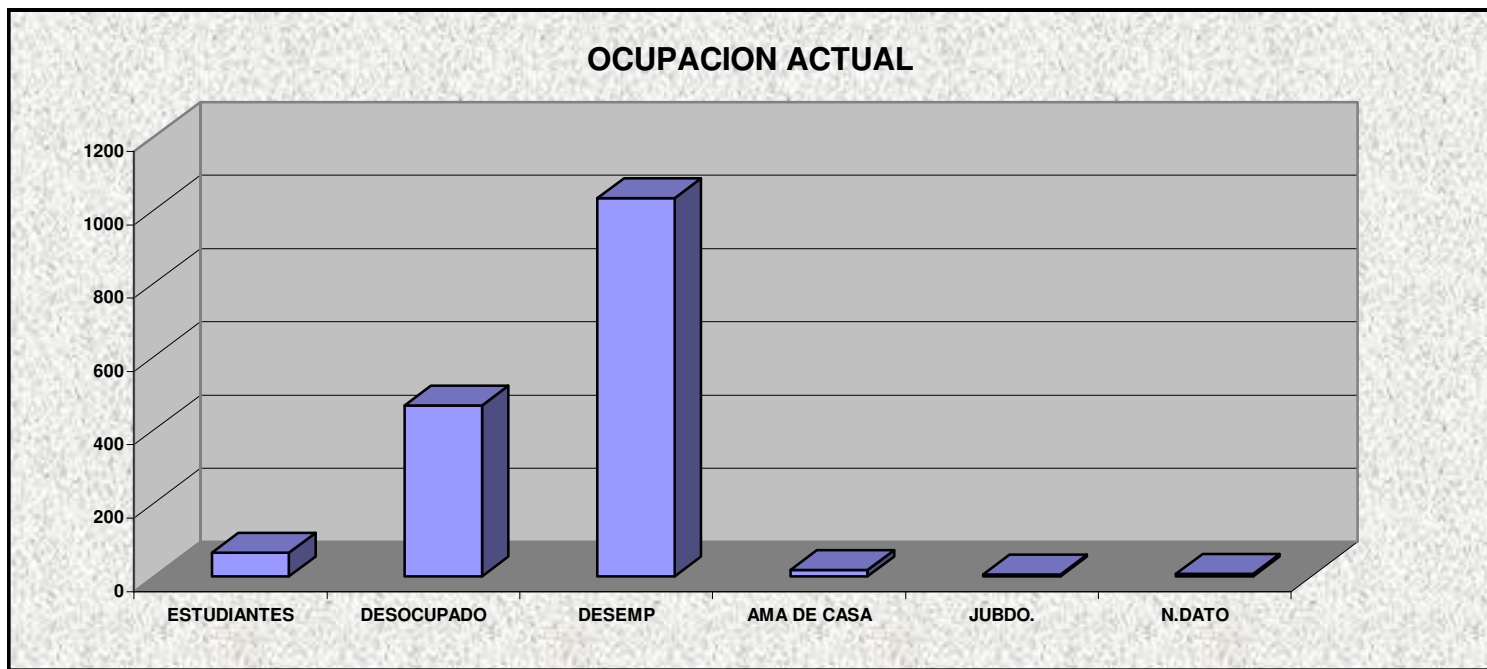



Hogares CREA de Venezuela
Gerencia de Informática e Investigación

**CARACTERISTICAS DE LOS ASPIRANTES A TRATAMIENTO
 QUE ACUDEN A HOGARES CREA DE VENEZUELA (AÑO 2.000)**

NIVEL ESCOLAR

Año 2.000	Frecuencia	%
ANALFABETA	75	3,69
PRIMARIA INCOM.	1050	51,60
PRIMARIA COMP.	816	40,10
SECUN. INCOM	46	2,26
SECUN. COMP.	34	1,67
TECNICO MEDIO	4	0,20
TSU INCOMP	0	0,00
TSU COMP	4	0,20
UNIVER.INCOM	0	0,00
PROFESIONAL	0	0,00
N.C.	6	0,29
TOTAL	2035	100

