



Hogares CREA de Venezuela
Gerencia de Informática e Investigación

**CARACTERISTICAS DE LOS ASPIRANTES A TRATAMIENTO
QUE ACUDEN A HOGARES CREA DE VENEZUELA (Año 2.002)**

SEXO

Año 2002	Frecuencia	%
MASCULINO	2183	92,15
FEMENINO	186	7,85
TOTAL	2.369	100,00

EDAD DEL ENTREVISTADO

Año 2002	Frecuencia	%
< DE 10	0	0,00
10-15	44	1,86
16-20	462	19,50
21-25	645	27,23
26-30	453	19,12
31-35	302	12,75
36-40	226	9,54
> 40	237	10,00
TOTAL	2.369	100,00

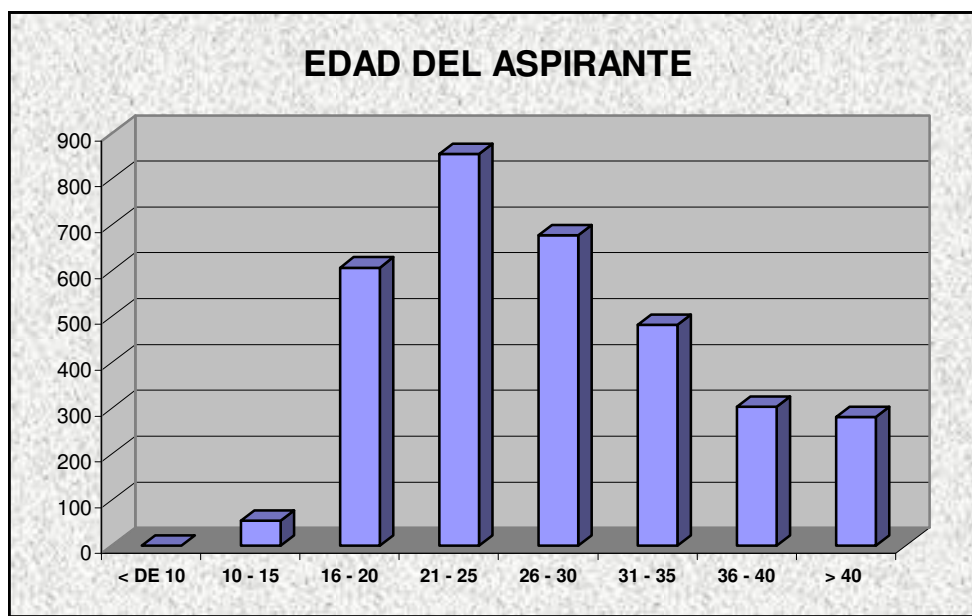
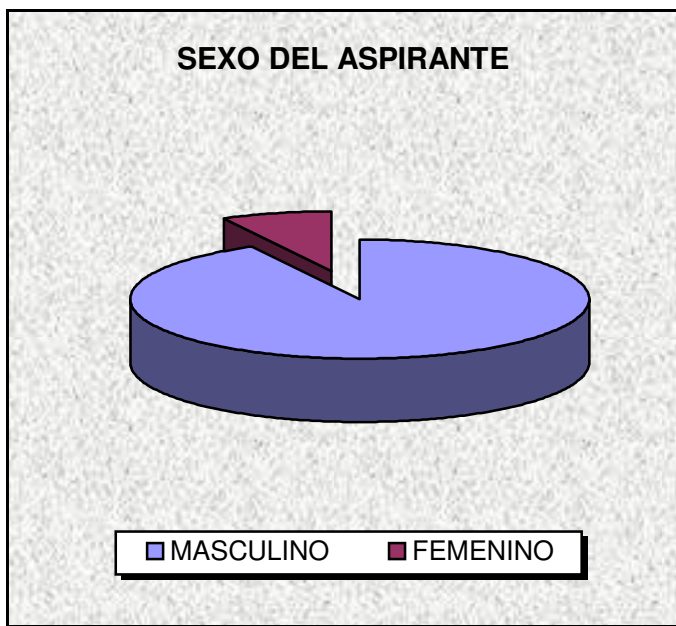



Hogares CREA de Venezuela
Gerencia de Informática e Investigación

**CARACTERISTICAS DE LOS ASPIRANTES A TRATAMIENTO
QUE ACUDEN A HOGARES CREA DE VENEZUELA (Año 2.002)**

ESTADO CIVIL

Año 2002	Frecuencia	%
SOLTERO	1681	70,96
CASADO	345	14,56
UNION LIBRE	202	8,53
DIVORCIADO	73	3,08
SEPARADO	45	1,90
VUDO	15	0,63
N.DATO	8	0,34
TOTAL	2.369	100,00

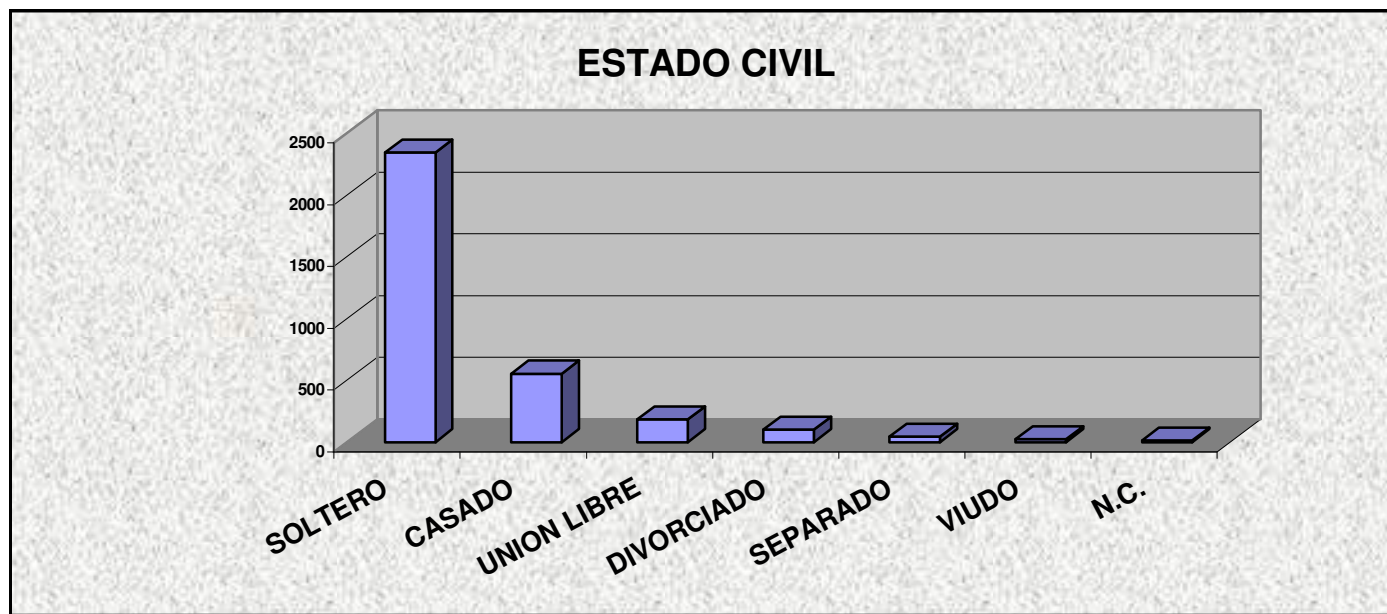



Hogares CREA de Venezuela
Gerencia de Informática e Investigación

**CARACTERISTICAS DE LOS ASPIRANTES A TRATAMIENTO
QUE ACUDEN A HOGARES CREA DE VENEZUELA (Año 2.002)**

REFERIDO POR:

Año 2002	Frecuencia	%
VOLUNTARIO	2139	90,29
AMIGOS/FAMILIAR	63	2,66
IND. LEGAL	80	3,38
IND. MEDICA	7	0,30
ACADEMICA	0	0,00
OTROS	18	0,76
N.C.	62	2,62
TOTAL	2.369	100,00

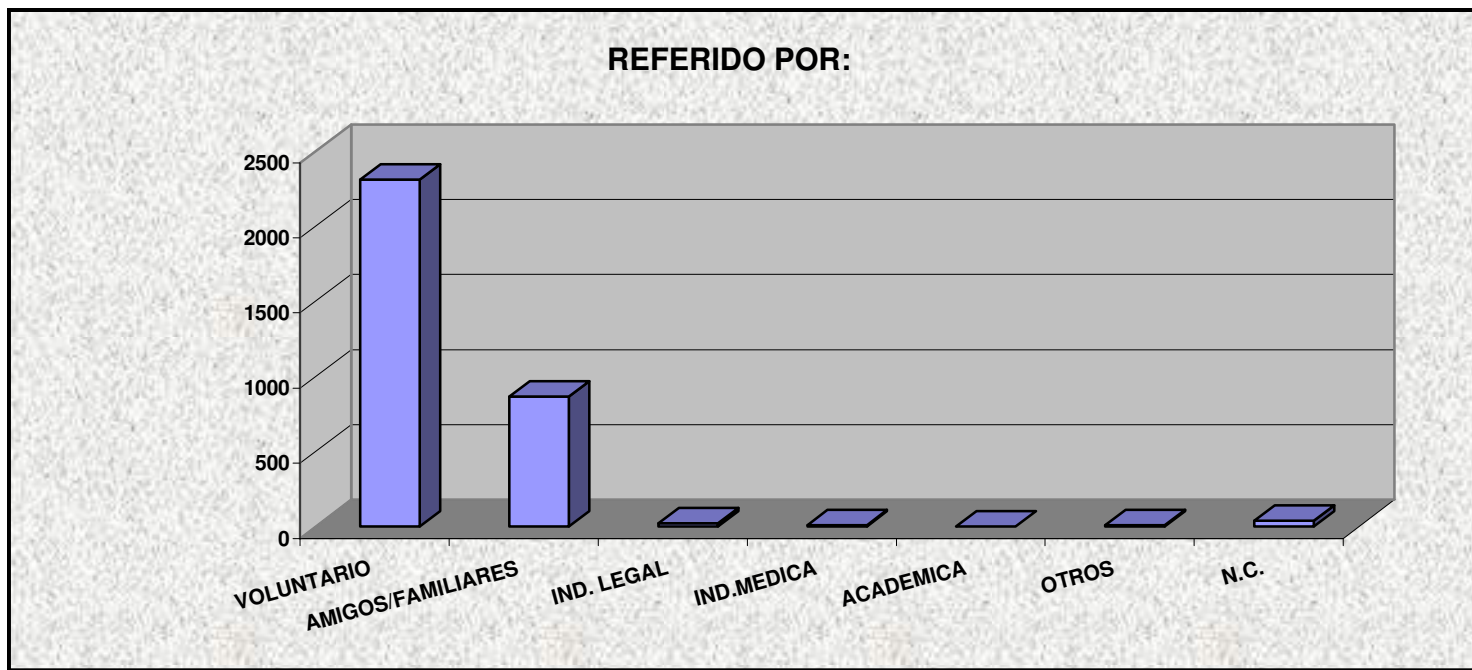



Hogares CREA de Venezuela
Gerencia de Informática e Investigación

CARACTERISTICAS DE LOS ASPIRANTES A TRATAMIENTO QUE ACUDEN A HOGARES CREA DE VENEZUELA (AÑO 2.002)

EDAD DE INCIO EN LA DROGAS

Año 2.002	Frecuencia	%
< DE 10	0	0,00
10 - 15	1151	48,59
16 - 20	930	39,26
21 - 25	172	7,26
26 - 30	66	2,79
31 - 40	36	1,52
> 40	8	0,34
N.C.	6	0,25
TOTAL	2.369	100,00

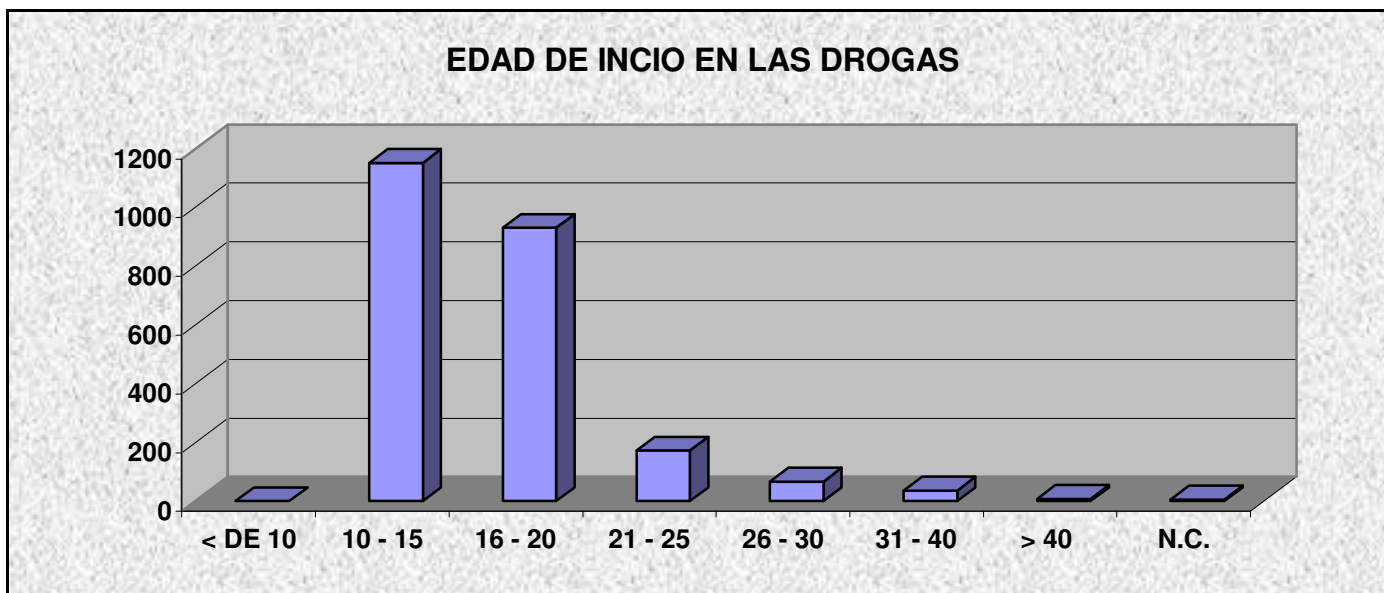



Hogares CREA de Venezuela
Gerencia de Informática e Investigación

CARACTERISTICAS DE LOS ASPIRANTES A TRATAMIENTO
QUE ACUDEN A HOGARES CREA DE VENEZUELA (Año 2.002)

DROGA DE INICIO

Año 2002	Frecuencia	%
MARIHUANA	1214	51,25
ALCOHOL	455	19,21
COCAINA	404	17,05
BASUCO	116	4,90
CRACK	115	4,85
TABACO	14	0,59
SEDANTES	0	0,00
ANTPREV.	5	0,21
EXTASIS	4	0,17
INHIBLES.	13	0,55
OTROS	29	1,22
TOTAL	2.369	100,00

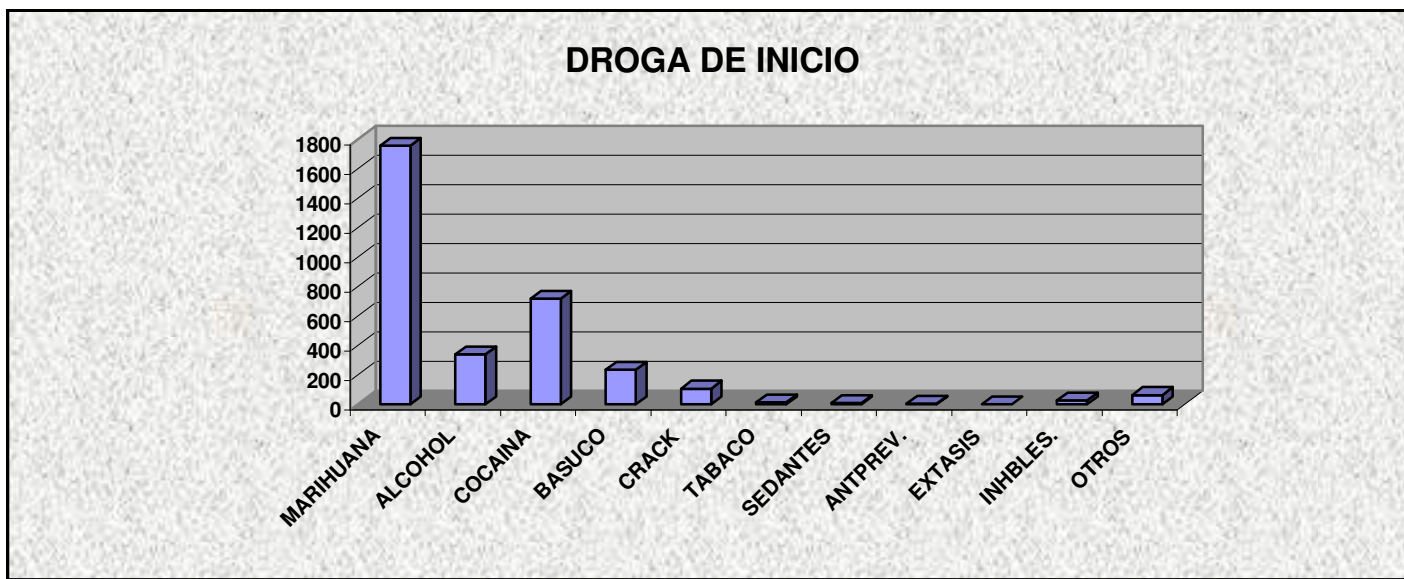



Hogares CREA de Venezuela
Gerencia de Informática e Investigación

**CARACTERISTICAS DE LOS ASPIRANTES A TRATAMIENTO
 QUE ACUDEN A HOGARES CREA DE VENEZUELA (Año 2.002)**

DROGA DE MAYOR DAÑO

Año 2002	Frecuencia	%
CRACK	1366	57,66
COCAINA	506	21,36
MARIHUANA	263	11,10
ALCOHOL	125	5,28
BASUCO	63	2,66
HEROÍNA	9	0,38
SEDANTES	3	0,13
EXTASIS	13	0,55
ANTIDEPRESIVOS	7	0,30
TRANQUILIZANTES	0	0,00
OTROS	14	0,59
TOTAL	2.369	100,00

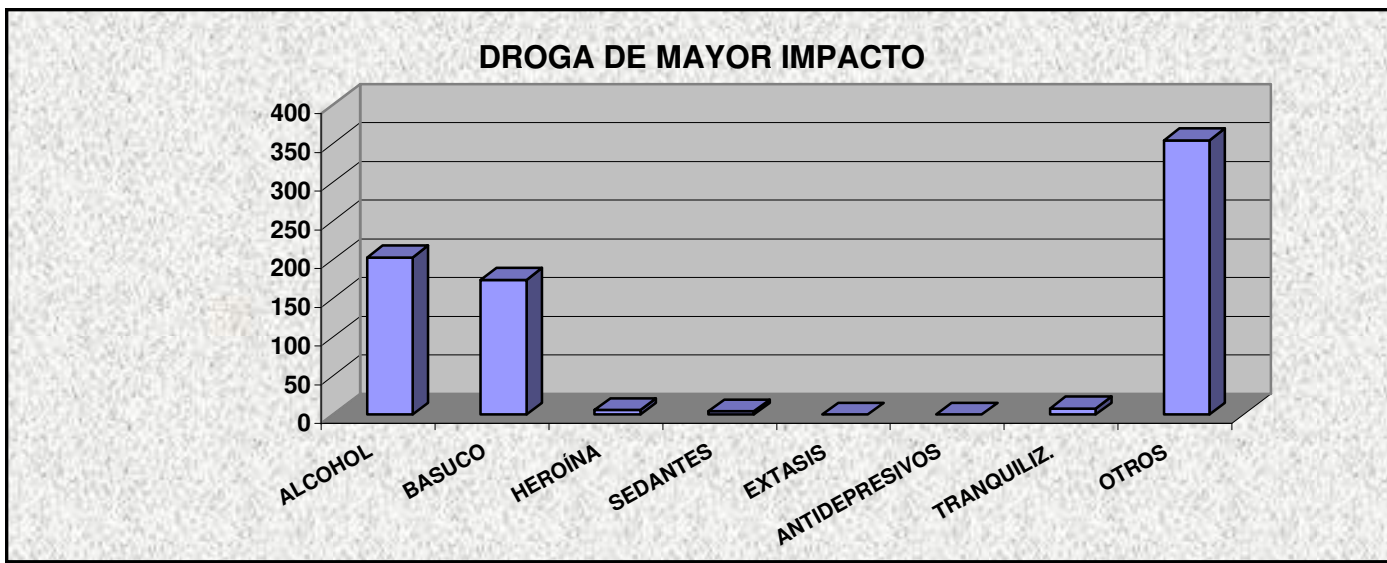



Hogares CREA de Venezuela
Gerencia de Informática e Investigación

**CARACTERISTICAS DE LOS ASPIRANTES A TRATAMIENTO
QUE ACUDEN A HOGARES CREA DE VENEZUELA (Año 2.002)**

OCUPACION ACTUAL

Año 2002	Frecuencia	%
TRAB.OCASIÓN	1.750	73,87
TRAB.FIJO	267	11,27
ESTUDIANTES	115	4,85
DESOCUPADO	168	7,09
DESEMPLEADO	26	1,10
AMA DE CASA	5	0,21
JUBILADO	11	0,46
N.DATO	27	1,14
TOTAL	2.369	100,00

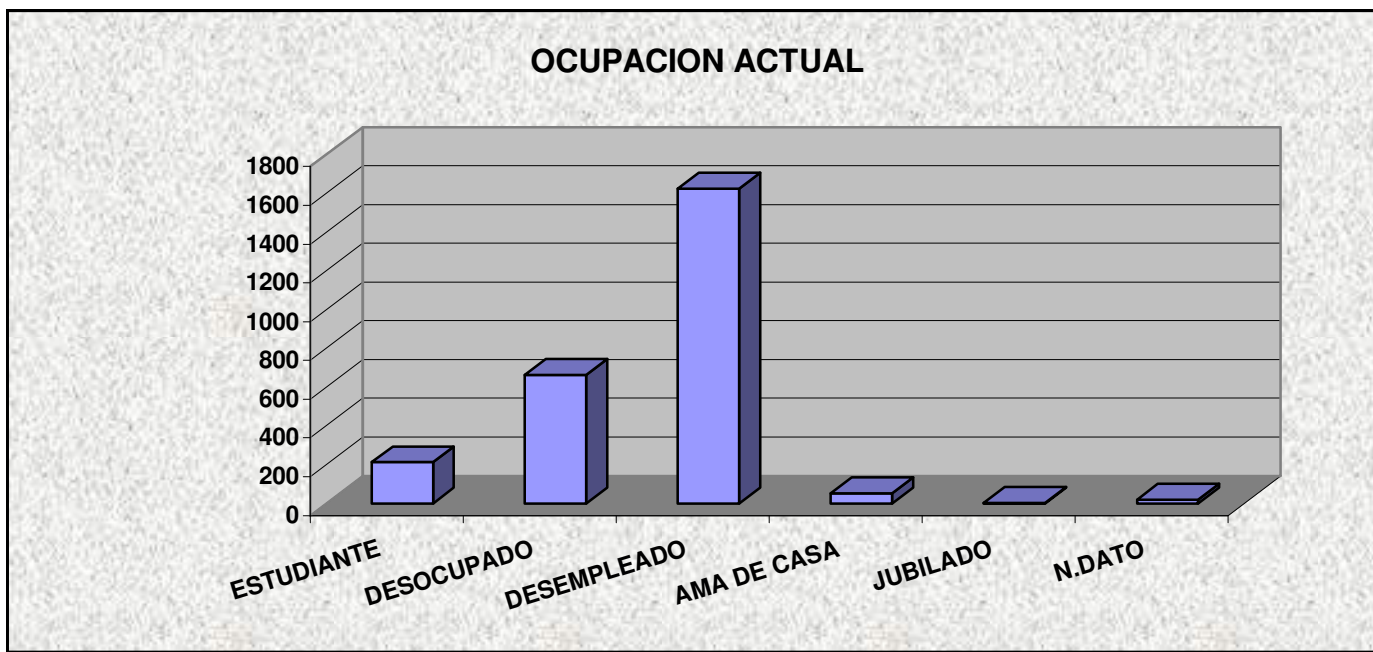



Hogares CREA de Venezuela
Gerencia de Informática e Investigación

**CARACTERISTICAS DE LOS ASPIRANTES A TRATAMIENTO
 QUE ACUDEN A HOGARES CREA DE VENEZUELA (AÑO 2.002)**

NIVEL ESCOLAR

Año 2.002	Frecuencia	%
ANALFABETA	30	1,27
PRIMARIA INCOM.	211	8,91
PRIMARIA COMP.	774	32,67
SECUN. INCOM	742	31,32
SECUN. COMP.	456	19,25
TECNICO MEDIO	35	1,48
TSU INCOM	49	2,07
TSU COMP	19	0,80
UNIVERSITARIO INC.	26	1,10
PROFESIONAL	20	0,84
N.C.	7	0,30
TOTAL	2.369	100,00

