



Hogares CREA de Venezuela
Gerencia de Informática e Investigación

**CARACTERISTICAS DE LOS ASPIRANTES A TRATAMIENTO
QUE ACUDEN A HOGARES CREA DE VENEZUELA (Año 2003)**

SEXO

Sexo	Frecuencia	%
MASCULINO	2306	90,86
FEMENINO	232	9,14
TOTAL	2.538	100,00

EDAD DEL ENTREVISTADO

Edad	Frecuencia	%
< DE 10	0	0,00
10-15	118	4,65
16-20	552	21,75
21-25	671	26,44
26-30	432	17,02
31-35	319	12,57
36-40	222	8,75
> 40	224	8,83
TOTAL	2.538	100,00

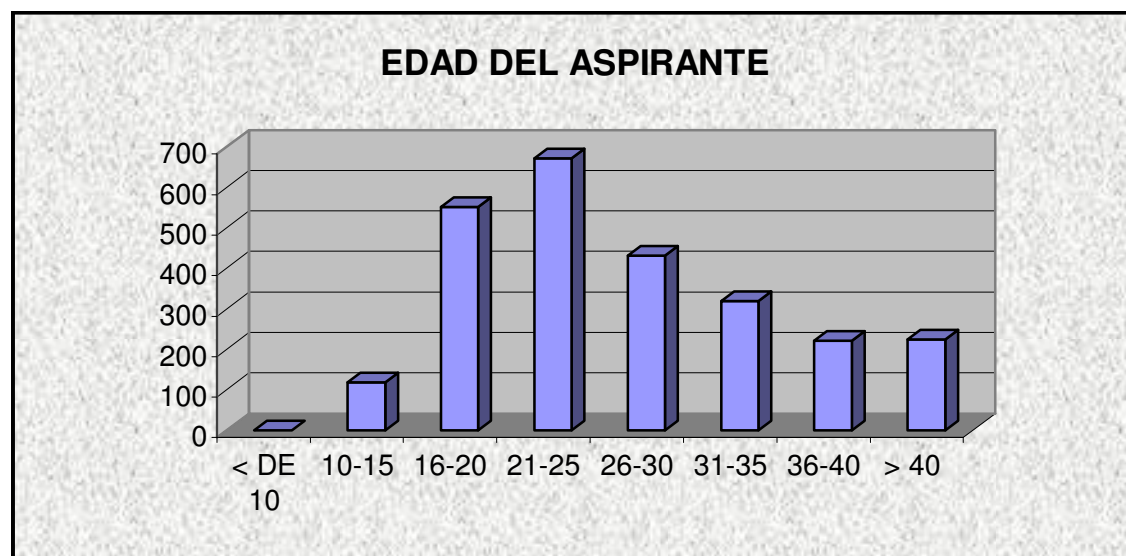
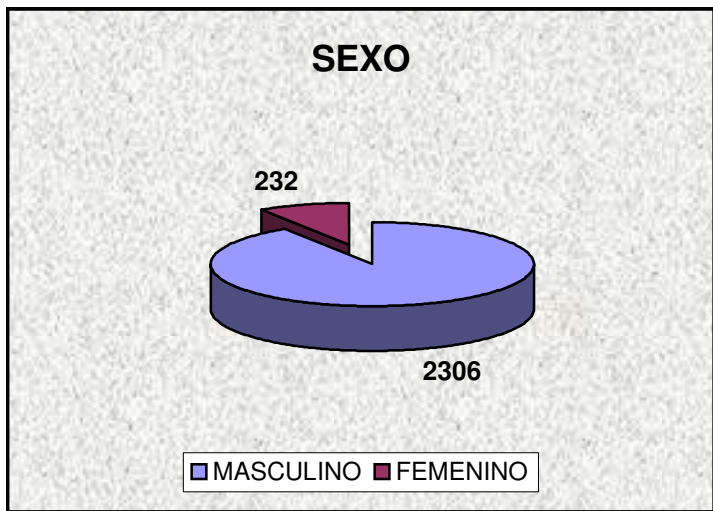



Hogares CREA de Venezuela
Gerencia de Informática e Investigación

CARACTERISTICAS DE LOS ASPIRANTES A TRATAMIENTO QUE ACUDEN A HOGARES CREA DE VENEZUELA (Año 2003)

ESTADO CIVIL

Estado Civil	Frecuencia	%
SOLTERO	1786	70,37
CASADO	382	15,05
UNION LIBRE	222	8,75
DIVORCIADO	79	3,11
SEPARADO	44	1,73
VIUDO	16	0,63
SIN DATO	9	0,35
TOTAL	2.538	100,00

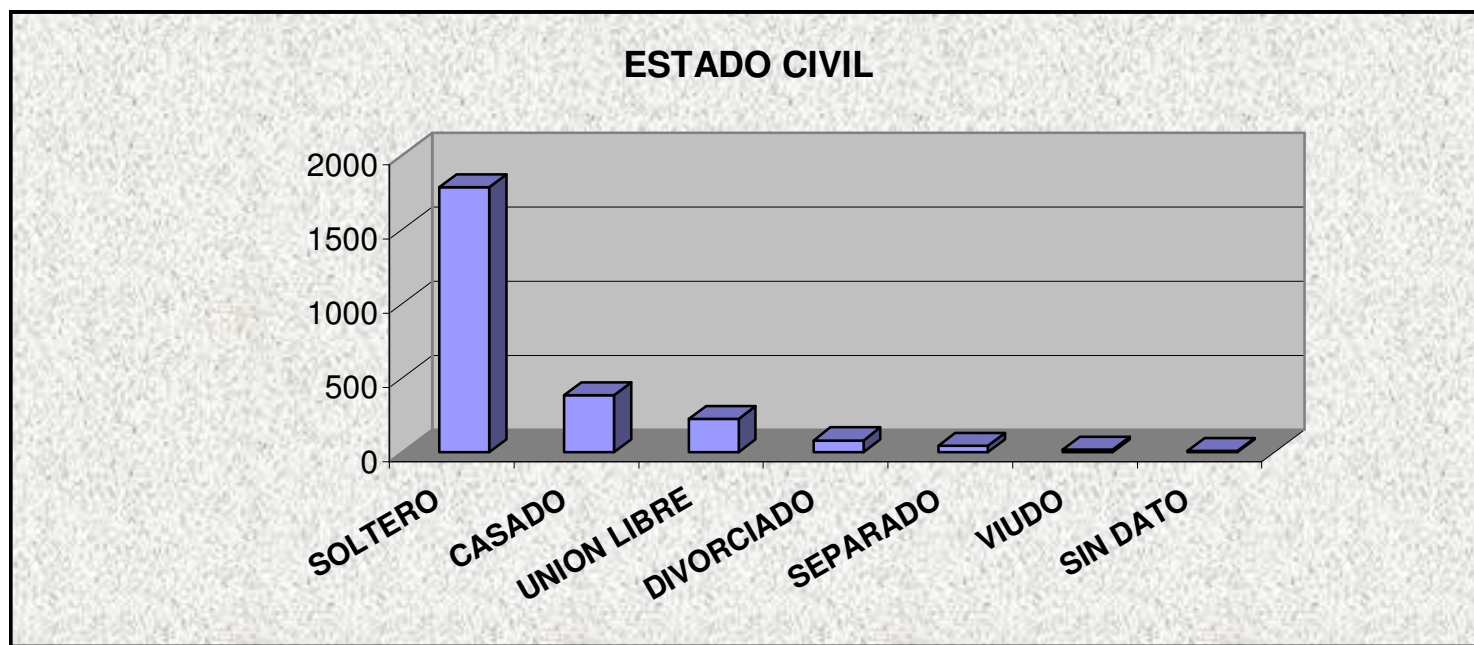



Hogares CREA de Venezuela
Gerencia de Informática e Investigación

CARACTERISTICAS DE LOS ASPIRANTES A TRATAMIENTO QUE ACUDEN A HOGARES CREA DE VENEZUELA (Año 2003)

REFERIDO POR:

Referido por	Frecuencia	%
VOLUNTARIO	2366	93,22
AMIGOS/FAMILIAR	114	4,49
IND.LEGAL	11	0,43
IND.MEDICA	6	0,24
ACADEMICA	0	0,00
OTROS	23	0,91
N.C.	18	0,71
TOTAL	2.538	100,00

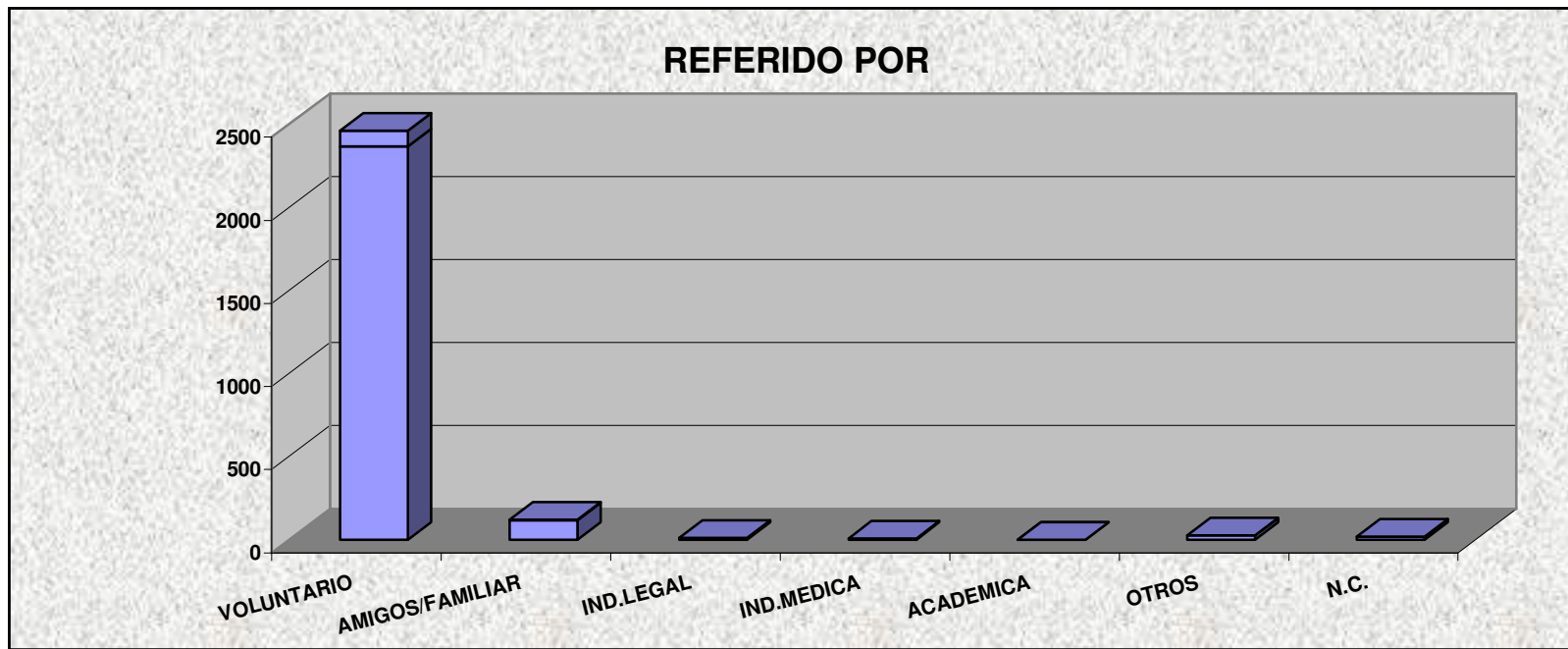



Hogares CREA de Venezuela
Gerencia de Informática e Investigación

CARACTERISTICAS DE LOS ASPIRANTES A TRATAMIENTO QUE ACUDEN A HOGARES CREA DE VENEZUELA (Año 2003)

EDAD DE INICIO EN LA DROGAS

Edad Inicio	Frecuencia	%
< DE 10	36	1,42
10 - 15	1217	47,95
16 - 20	1012	39,87
21 - 25	168	6,62
26 - 30	71	2,80
31 - 40	31	1,22
> 40	3	0,12
N.C.	0	0,00
TOTAL	2.538	100,00

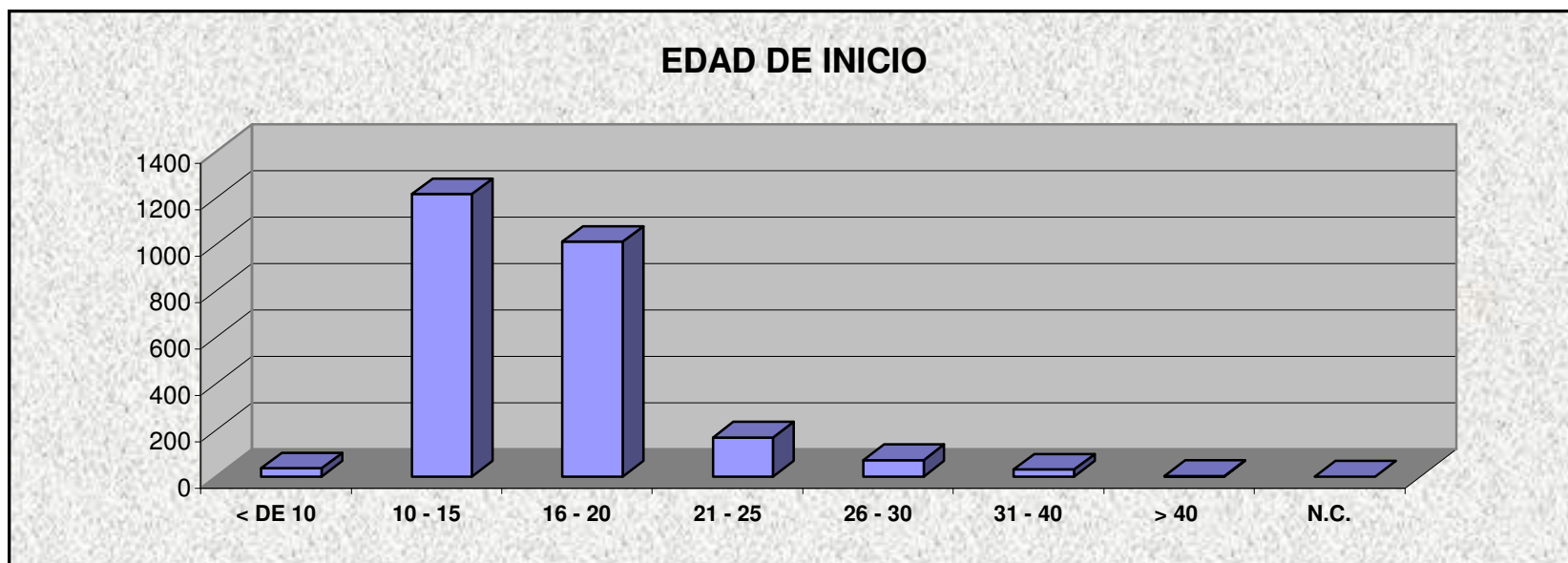



Hogares CREA de Venezuela
Gerencia de Informática e Investigación

**CARACTERISTICAS DE LOS ASPIRANTES A TRATAMIENTO
QUE ACUDEN A HOGARES CREA DE VENEZUELA (Año 2003)**

DROGA DE INICIO

Droga Inicio	Frecuencia	%
MARIHUANA	1261	49,68
ALCOHOL	594	23,40
COCAINA	382	15,05
BASUCO	125	4,93
CRACK	87	3,43
TABACO	60	2,36
SEDANTES	7	0,28
ANTIDEPRESIVOS	0	0,00
EXTASIS	3	0,12
INHABLES.	2	0,08
OTROS	17	0,67
TOTAL	2.538	100,00

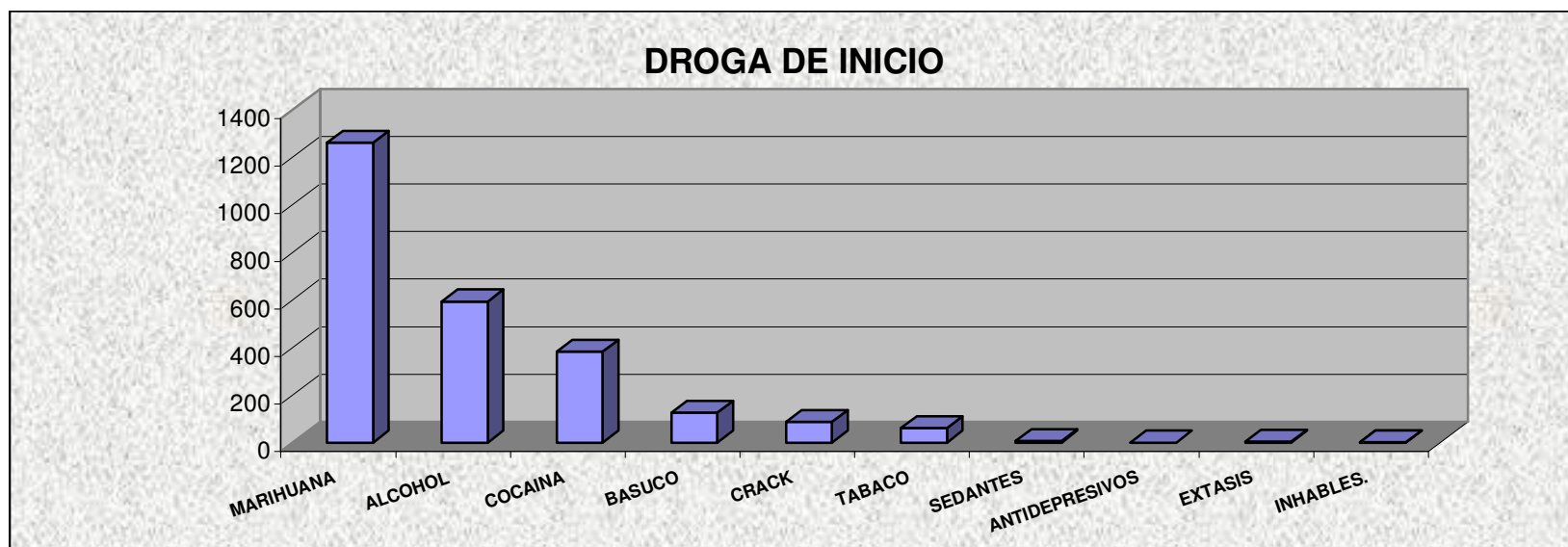



Hogares CREA de Venezuela
Gerencia de Informática e Investigación

CARACTERISTICAS DE LOS ASPIRANTES A TRATAMIENTO QUE ACUDEN A HOGARES CREA DE VENEZUELA (Año 2003)

DROGA DE MAYOR DAÑO

Droga Mayor Daño	Frecuencia	%
CRACK	1480	58,31
COCAINA	488	19,23
MARIHUANA	323	12,73
ALCOHOL	105	4,14
BASUCO	70	2,76
HEROÍNA	41	1,62
SEDANTES	4	0,16
EXTASIS	8	0,32
ANTPREV.	5	0,20
TRANQUILIZANTES	0	0,00
OTROS	14	0,55
TOTAL	2.538	100,00

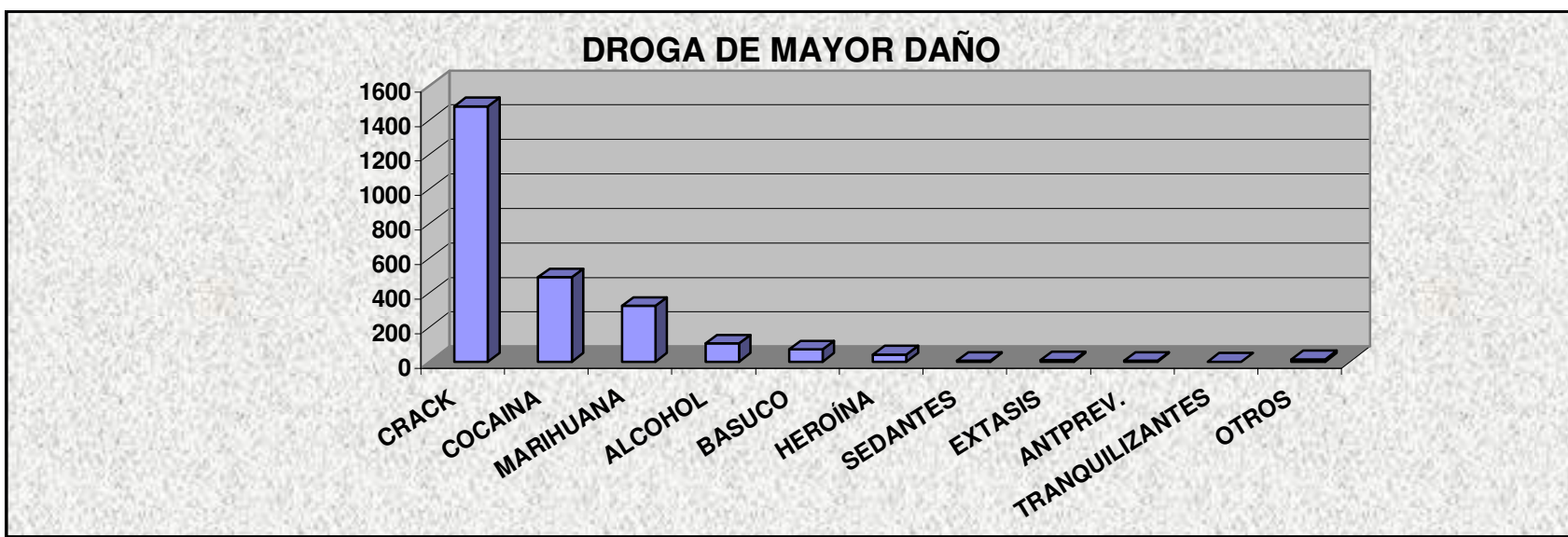



Hogares CREA de Venezuela
Gerencia de Informática e Investigación

CARACTERISTICAS DE LOS ASPIRANTES A TRATAMIENTO QUE ACUDEN A HOGARES CREA DE VENEZUELA (Año 2003)

OCUPACION ACTUAL

Ocupación	Frecuencia	%
TRAB.OCASIÓN	236	9,30
TRAB.FIJO	177	6,97
ESTUDIANTES	197	7,76
DESOCUPADO	0	0,00
DESEMPLEADO	1.844	72,66
AMA DE CASA	53	2,09
JUBILADO	10	0,39
N.DATO	21	0,83
TOTAL	2.538	100,00

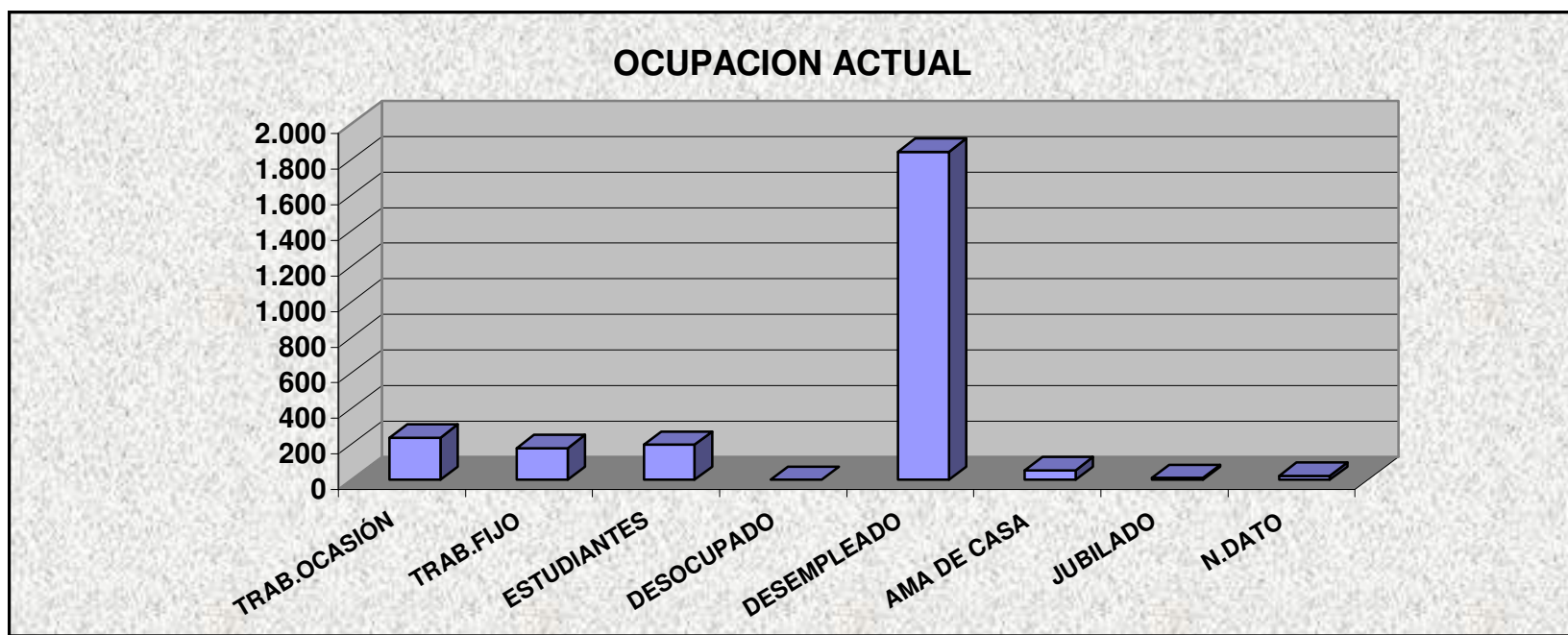



Hogares CREA de Venezuela
Gerencia de Informática e Investigación

CARACTERISTICAS DE LOS ASPIRANTES A TRATAMIENTO QUE ACUDEN A HOGARES CREA DE VENEZUELA (Año 2003)

NIVEL ESCOLAR

Nivel Escolar	Frecuencia	%
ANALFABETA	32	1,26
PRIM.INCOMPLETA	231	9,10
PRIM.COMPLETA	580	22,85
SECUND.INCOMPL.	1083	42,67
SECUND.COMPLETA	419	16,51
TEC.MEDIO	35	1,38
T.S.U. INCOMPLETO	51	2,01
T.S.U. COMPLETO	31	1,22
UNIVERISTARIO INC.	38	1,50
PROFESIONAL	32	1,26
N.C.	6	0,24
TOTAL	2.538	100,00

