



**CARACTERISTICAS DE LOS ASPIRANTES A TRATAMIENTO  
QUE ACUDEN A HOGARES CREA DE VENEZUELA ( AÑO 2005)**

**SEXO**

Sexo	Frecuencia	%
MASCULINO	2279	91,20
FEMENINO	220	8,80
<b>TOTAL</b>	<b>2.499,00</b>	<b>100,00</b>

**EDAD DEL ENTREVISTADO**

Edad	Frecuencia	%
< DE 10	2	0,08
10-15	126	5,04
16-20	533	21,33
21-25	591	23,65
26-30	511	20,45
31-35	261	10,44
36-40	231	9,24
> 40	244	9,76
<b>TOTAL</b>	<b>2.499,00</b>	<b>100,00</b>

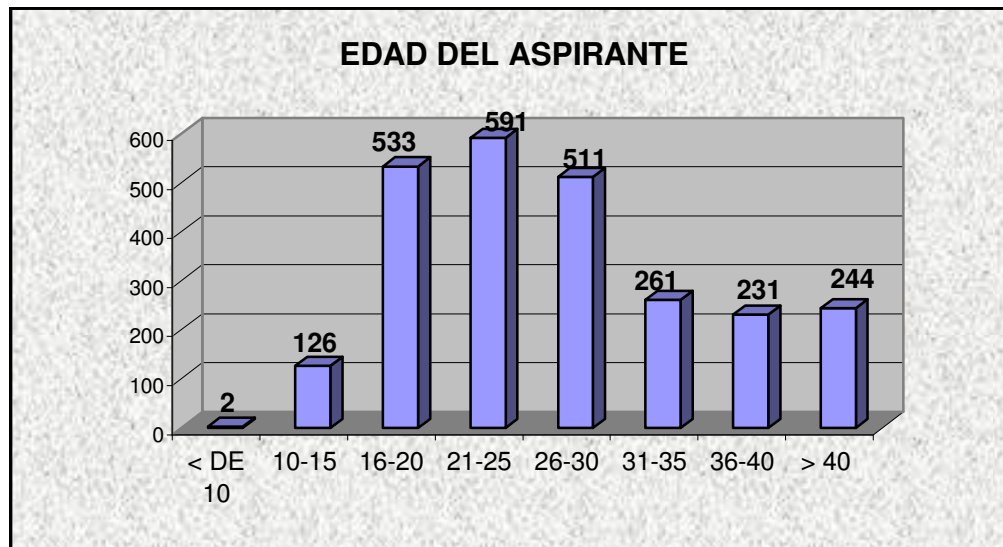
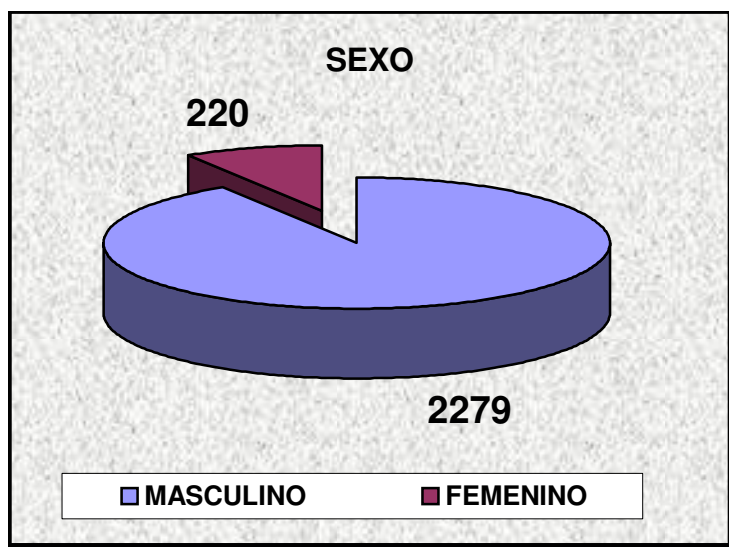



**CARACTERISTICAS DE LOS ASPIRANTES A TRATAMIENTO  
QUE ACUDEN A HOGARES CREA DE VENEZUELA ( AÑO 2005)**

**ESTADO CIVIL**

Estado Civil	Frecuencia	%
SOLTERO	1861	74,47
CASADO	297	11,88
UNION LIBRE	217	8,68
DIVORCIADO	61	2,44
SEPARADO	34	1,36
VIUDO	20	0,80
SIN DATO	9	0,36
<b>TOTAL</b>	<b>2.499</b>	<b>100,00</b>

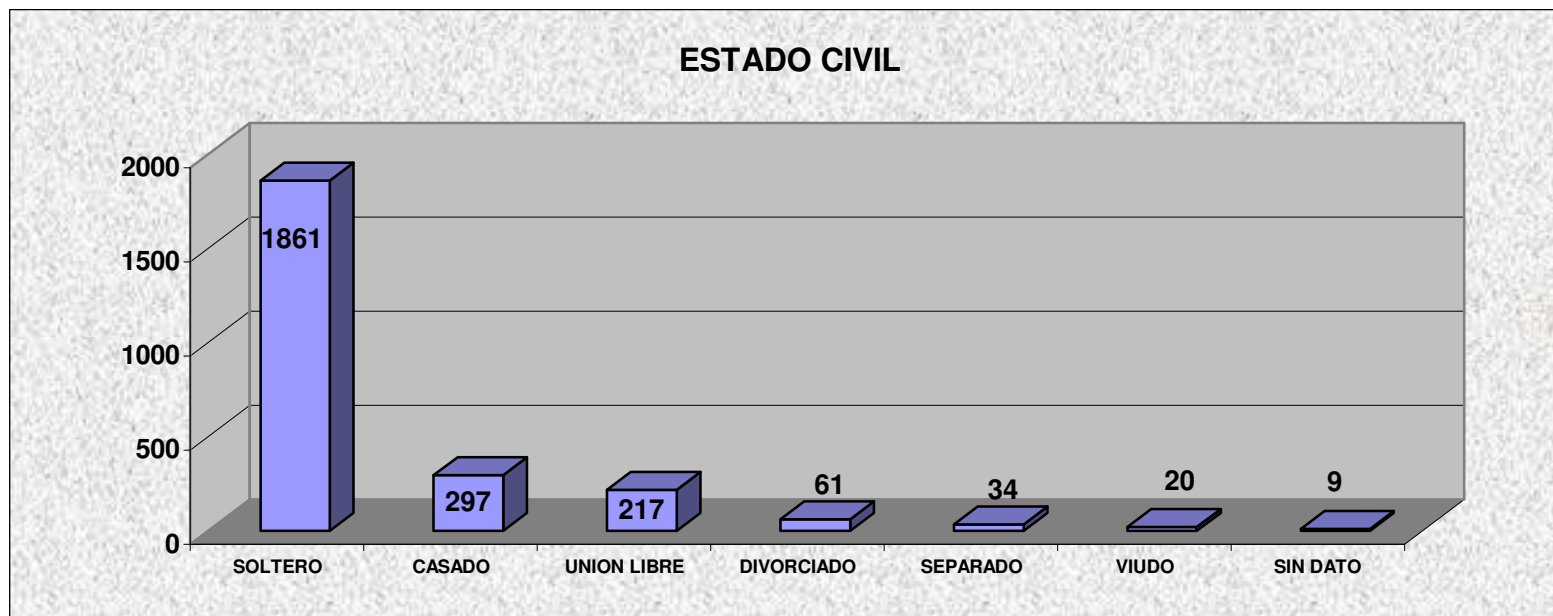



Hogares CREA de Venezuela  
Gerencia de Informática e Investigación

### CARACTERISTICAS DE LOS ASPIRANTES A TRATAMIENTO QUE ACUDEN A HOGARES CREA DE VENEZUELA ( AÑO 2005)

#### REFERIDO POR:

Referido por	Frecuencia	%
VOLUNTARIO	2280	91,24
POR AMIGOS/FAMILIAR	178	7,12
IND.LEGAL	12	0,48
IND.MEDICA	5	0,20
ACADEMICA	0	0,00
OTROS	15	0,60
SIN DATO	9	0,36
<b>TOTAL</b>	<b>2.499</b>	<b>100,00</b>





**Hogares CREA de Venezuela**  
Gerencia de Informática e Investigación

**CARACTERISTICAS DE LOS ASPIRANTES A TRATAMIENTO  
QUE ACUDEN A HOGARES CREA DE VENEZUELA ( AÑO 2005)**

**EDAD DE INCIO EN LA DROGAS**

Edad Inicio	Frecuencia	%
< DE 10	62	2,48
10 - 15	1512	60,50
16 - 20	782	31,29
21-25	82	3,28
26 - 30	29	1,16
31 - 40	17	0,68
> 40	5	0,20
N.C.	10	0,40
<b>TOTAL</b>	<b>2.499</b>	<b>100,00</b>

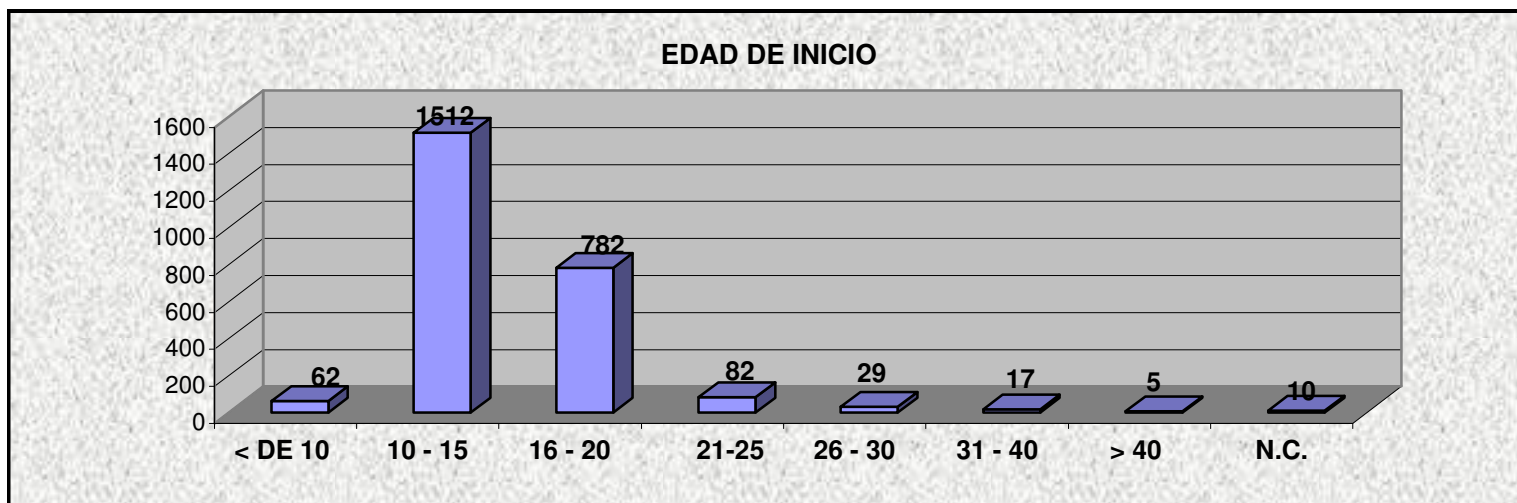



**CARACTERISTICAS DE LOS ASPIRANTES A TRATAMIENTO  
QUE ACUDEN A HOGARES CREA DE VENEZUELA ( AÑO 2005)**

**DROGA DE INICIO**

Droga Inicio	Frecuencia	%
MARIHUANA	670	26,81
ALCOHOL	1265	50,62
COCAINA	155	6,20
BASUCO	65	2,60
CRACK	36	1,44
TABACO	281	11,24
SEDANTES	2	0,08
ANTIDEPRESIVOS	0	0,00
EXTASIS	0	0,00
INHALANTES	7	0,28
OTROS	18	0,72
<b>TOTAL</b>	<b>2.499</b>	<b>100,00</b>

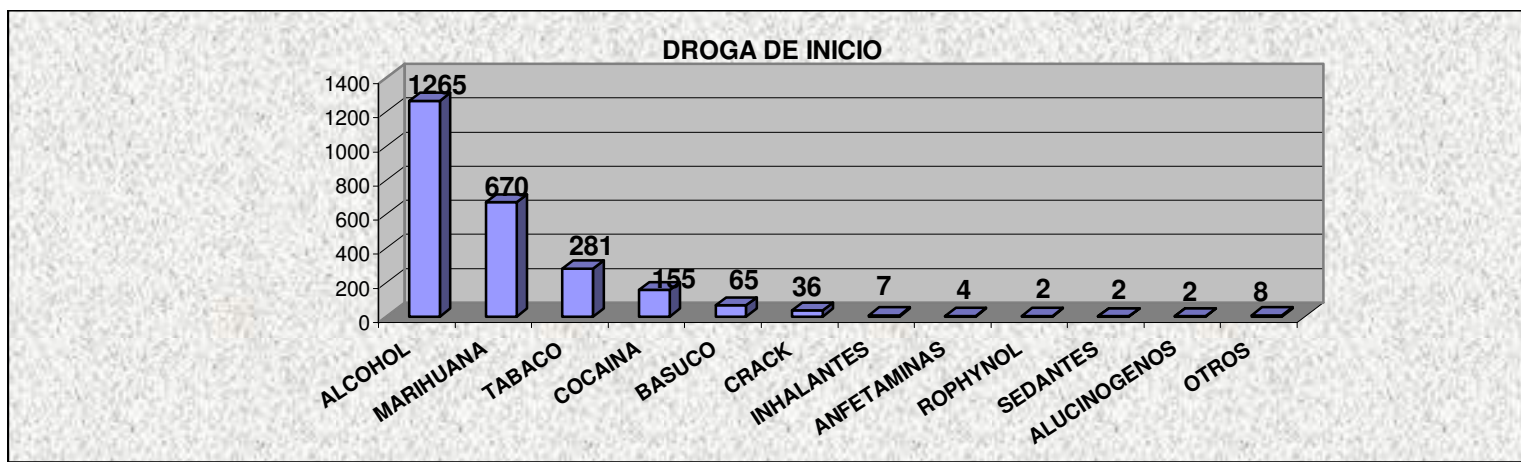



**Hogares CREA de Venezuela**  
Gerencia de Informática e Investigación

**CARACTERISTICAS DE LOS ASPIRANTES A TRATAMIENTO  
QUE ACUDEN A HOGARES CREA DE VENEZUELA ( AÑO 2005)**

**DROGA DE MAYOR IMPACTO PARA EL ASPIRANTE**

Droga Mayor Daño	Frecuencia	%
CRACK	1354	54,18
COCAINA	356	14,25
MARIHUANA	358	14,33
ALCOHOL	176	7,04
BASUCO	56	2,24
HEROÍNA	123	4,92
SEDANTES	0	0,00
EXTASIS	9	0,36
ANTPREV.	5	0,20
TRANQUILIZANTES	0	0,00
OTROS	62	2,48
<b>TOTAL</b>	<b>2.499</b>	<b>100,00</b>

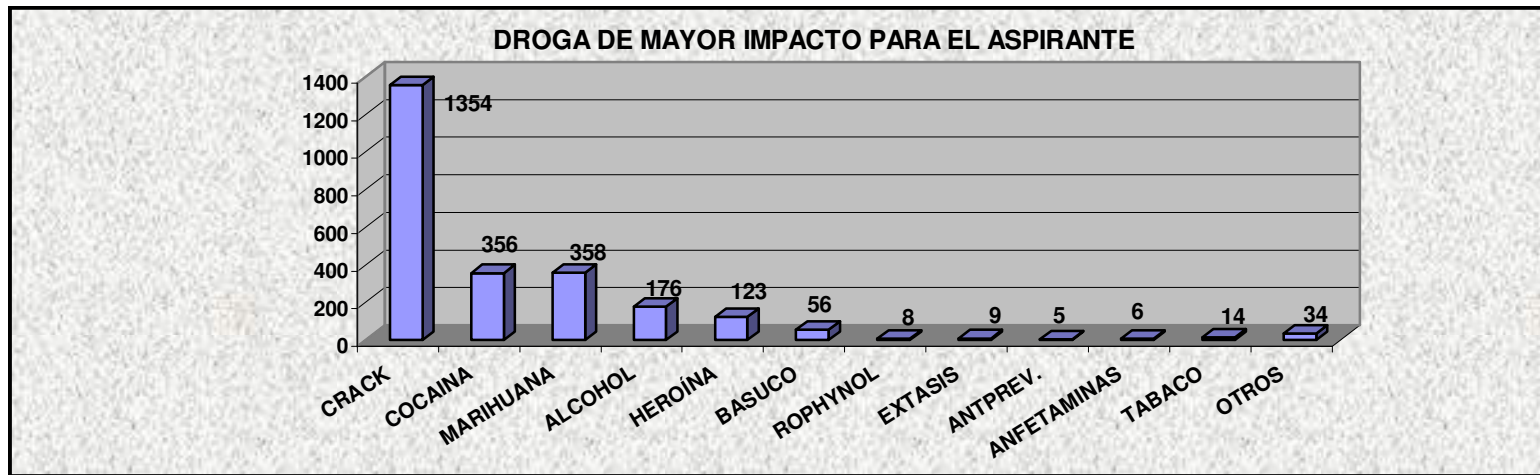



**Hogares CREA de Venezuela**  
Gerencia de Informática e Investigación

**CARACTERISTICAS DE LOS ASPIRANTES A TRATAMIENTO  
QUE ACUDEN A HOGARES CREA DE VENEZUELA ( AÑO 2005)**

**OCUPACION ACTUAL**

Ocupación	Frecuencia	%
TRAB.OCASIÓN	252	10,08
TRAB. FIJO	216	8,64
ESTUDIANTES	166	6,64
DESOCUPADO	0	0,00
DESEMPLEADO	1.799	71,99
AMA DE CASA	36	1,44
JUBILADO	13	0,52
N.DATO	17	0,68
<b>TOTAL</b>	<b>2.499</b>	<b>100,00</b>

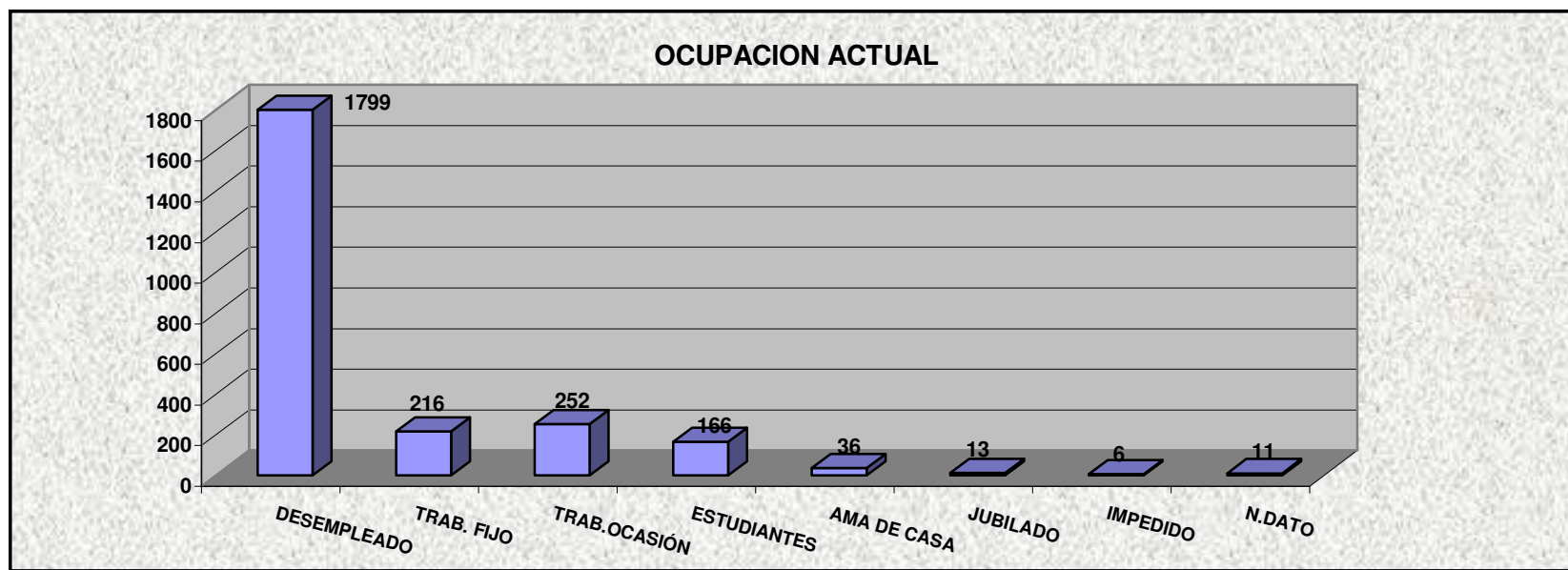



**Hogares CREA de Venezuela**  
Gerencia de Informática e Investigación

**CARACTERISTICAS DE LOS ASPIRANTES A TRATAMIENTO  
QUE ACUDEN A HOGARES CREA DE VENEZUELA ( AÑO 2005)**

**NIVEL ESCOLAR**

Nivel Escolar	Frecuencia	%
ANALFABETA	36	1,44
PRIM.INCOMPLETA	267	10,68
PRIM.COMPLETA	540	21,61
SECUND.INCOMPL.	1021	40,86
SECUND.COMPLETA	414	16,57
TECNICO MEDIO	49	1,96
T.S.U. INCOMPLETO	63	2,52
T.S.U. COMPLETO	56	2,24
UNIVERISTARIO INC.	42	1,68
PROFESIONAL	7	0,28
N.C.	4	0,16
<b>TOTAL</b>	<b>2.499</b>	<b>100,00</b>

